

NORMARKSERIE - OVERBYGGING FORTAU, GATE OG VEI MED GATEVARME

- 01 KRAV
- 02 ASFALT
- 03 GATESTEIN
- 04 GATESTEIN/FUGE
- 05 BETONG

KRAV

Merk at oppgitte fraksjonstørrelser kan variere fra forskjellige steinbrudd, eventuelle avvik må avklares med Bærum kommune/byggherre.

Differansesetninger i sentrumsgater

I sentrumsgater hvor konstruksjoner (bygningsskropp, p- kjeller, osv.) havner nærme gate/fortau/gågate kan det være fare for setnings-skader. Ved slike tilfeller må det stilles strengere krav til grad av komprimering, kontroll og øvrig utførelse. I noen tilfeller vil det måtte benyttes setningsreducerende plater. Dypere konstruksjoner gir større fare for differansesetninger.

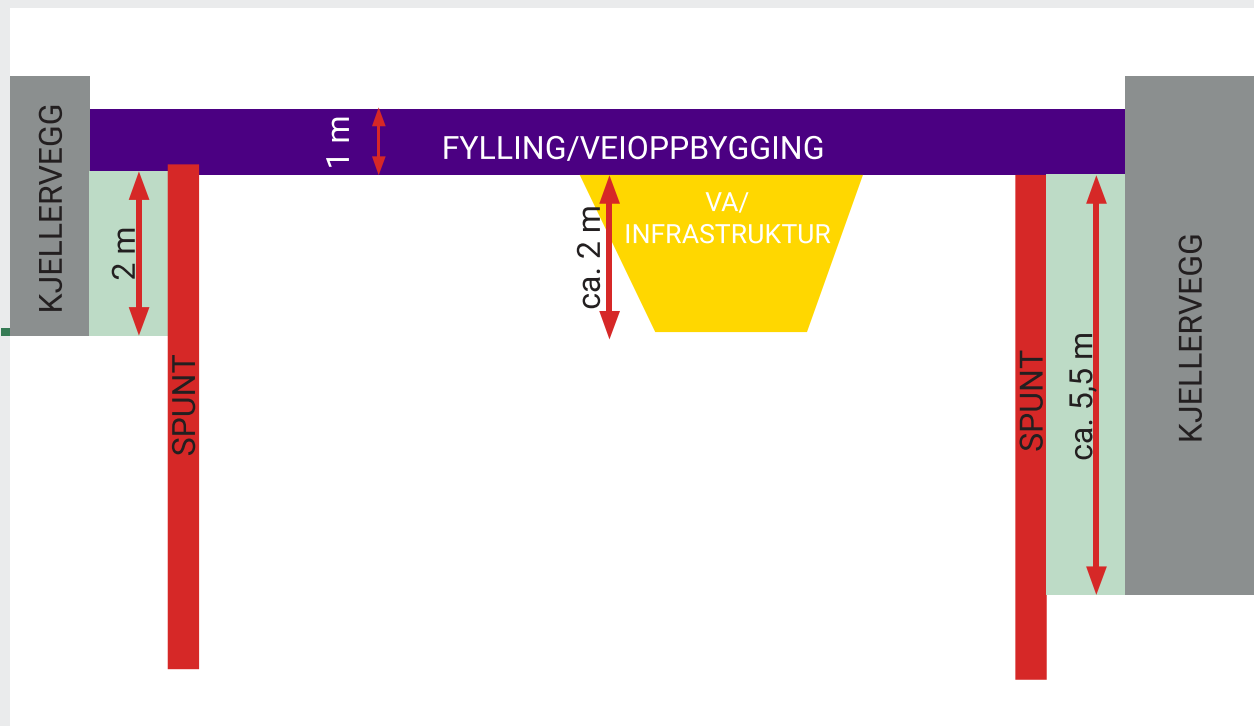

ASFALT

Fortau asfalt

-0,0 cm
-4,0 cm
-8,0 cm
-18,0 cm
-28,0 cm

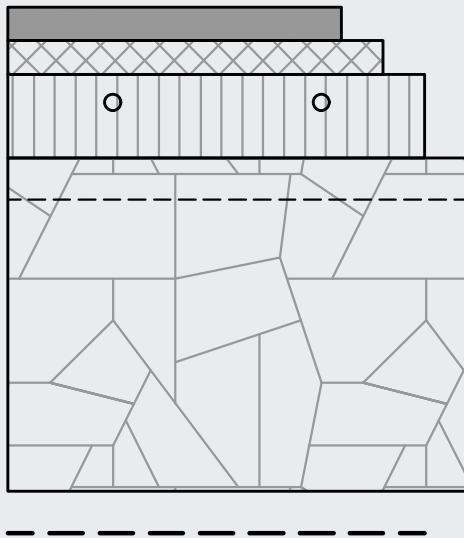

Slitelag, Agb 8, t = 3,0 cm
Bindelag, Agb 11, t = 3,0 - 4,0 cm
Drensasfalt (Da) 11,
t = 10,0 cm
inndelt 3 - 4(varmesløyfer) - 3

Avrettingslag 0-16 mm
t = 2,0-5,0 cm

Forkiling 0-45 mm
t = 5,0 cm

Forsterkningslag iht. N200

Kjørebane asfalt

-0,0 cm
-4,0 cm
-8,0 cm
-18,0 cm
-28,0 cm

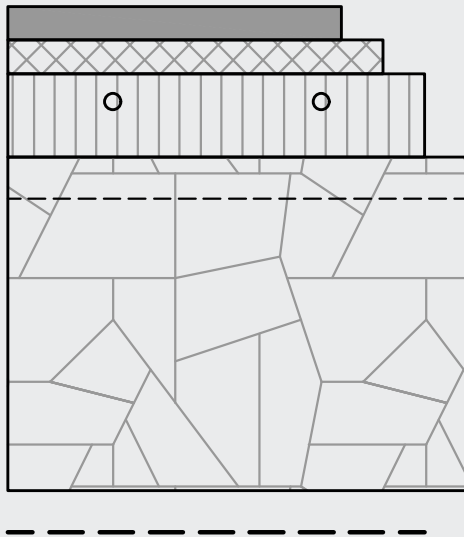

Slitelag, Agb 11, t = 4,0 cm
Bindelag, Agb 11, t = 4,0 cm
Drensasfalt (Da) 11,
t = 10,0 cm
inndelt 3 - 4(varmesløyfer) - 3

Avrettingslag 0-16 mm
t = 2,0-5,0 cm

Forkiling 0-45 mm
t = 5,0 cm

Forsterkningslag iht. N200

GATESTEIN

Storgatestein/smågatestein – hogd sider

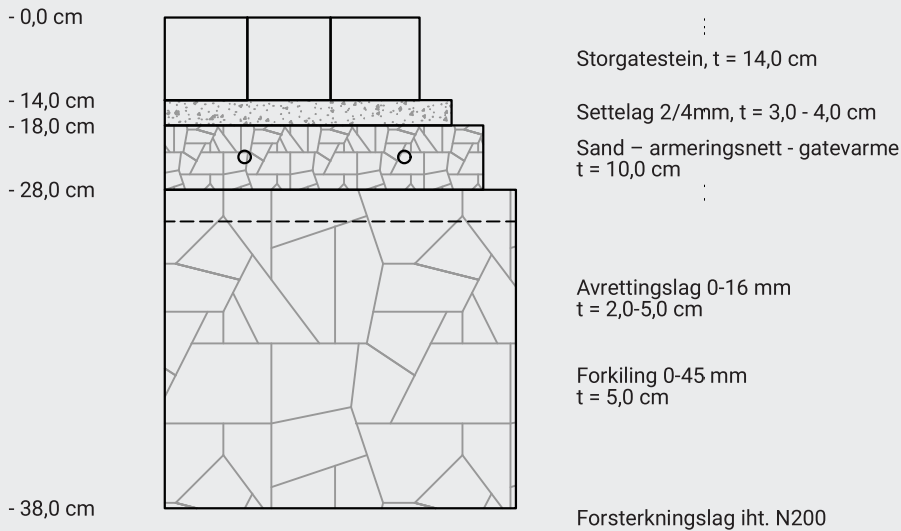

Beskrivelse

Stein må sorteres. Stein skal aldri være mindre enn 1/3 (hjørner, tilpasninger).

Settes i knas. Fuges med 2/4 i bunn, 0/4 masser i øvre sjikt.

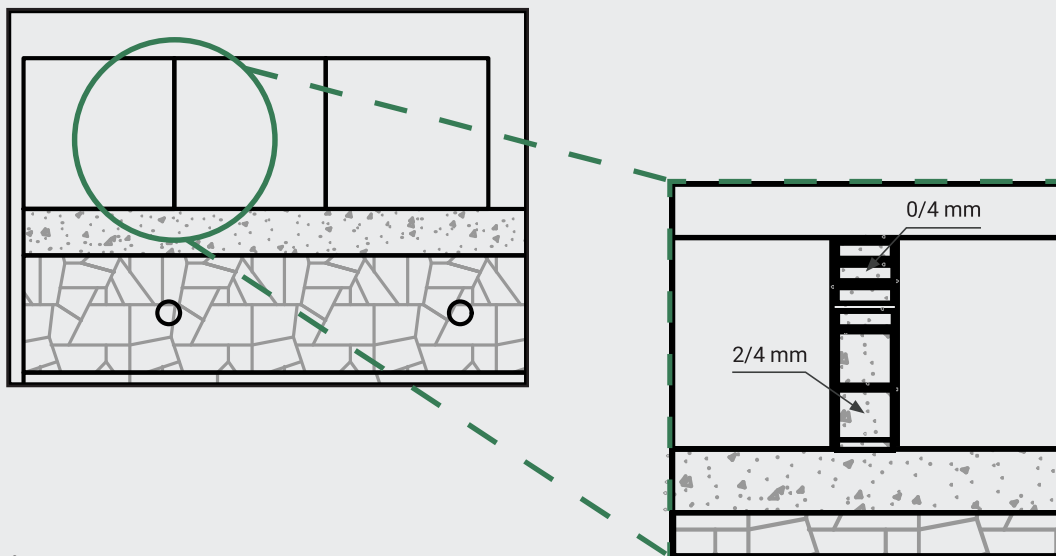

Smågatestein brukes ved trafikkøy.

GATESTEIN/FUGE

Storgatestein skåret /generelt skåret stein – granitt heller

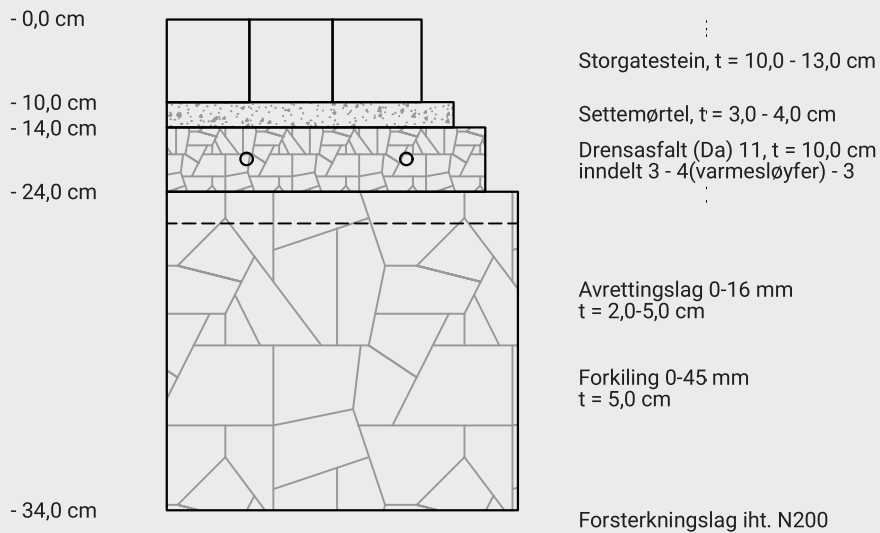

Beskrivelse

Skåret sider må settes i betong. Bør være ekspansjonsfuge hver 5 m. Må gjøres beregning/prosjektering av plassering.

Eksempel på mørtel, kvalitet skal være tilsvarende:

- Fugemørtel - Sika FastFix®-133 TP
for brostein, belegningstein og betongheller
- Settemørtel - Sika FastFix®-134 TP

BETONG

Granitt limt på betong/betongdekke

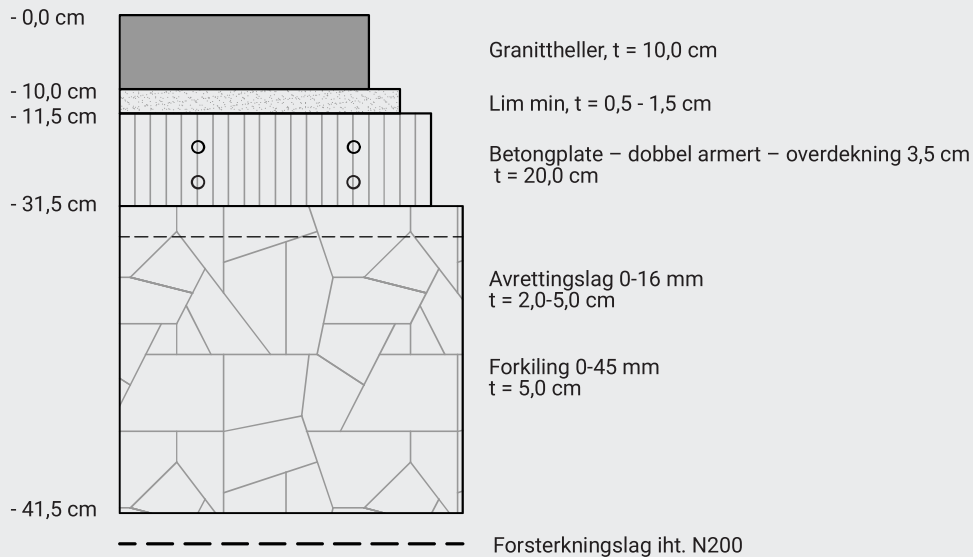

Betong kjørebane

