



BÆRUM
KOMMUNE

Presentasjon av Rus og Psykisk helsetjenester for voksne og boligsosiale virkemidler

Hovedutvalg for Helse og Velferd 18. januar 2024

Tjenesteleder Siri Ditlev-Simonsen

Sammen skaper vi fremtiden

MANGFOLD - RAUSHET - BÆREKRAFT

Rus og psykisk helsetjenester for voksne og boligsosiale virkemidler

Organisasjonskart

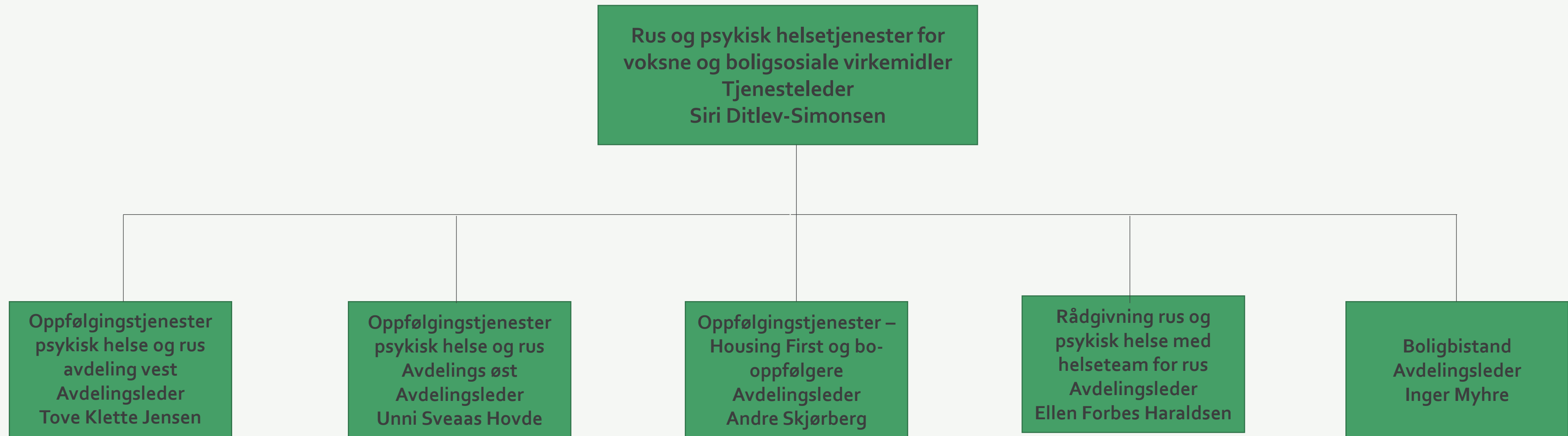

Avdeling Rådgivning rus og psykisk helse

Åpen dør og lav terskel

- Kompetente ansatte i front
- Kjerneoppgaver:
 - Råd og veiledning
 - Kortvarig oppfølging - henviser videre ved behov
 - Rustvang
 - Gravide rusavhengige
 - Gruppetilbud

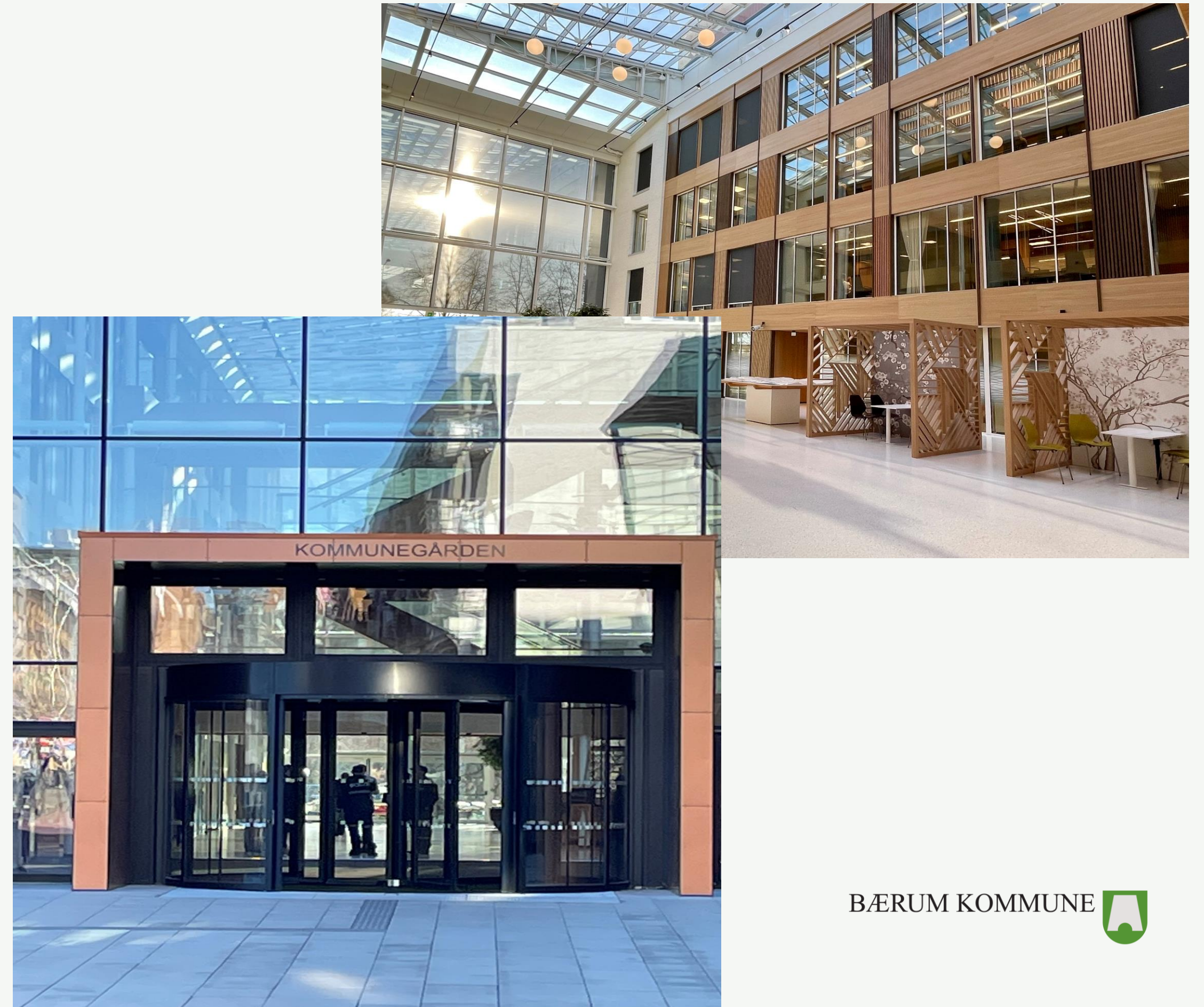

Det betyr:

- ▶ Velkommen, du er kommet til riktig sted, eller vi skal hjelpe deg å finne det
- ▶ Riktig og sammensatt kompetanse i front
- ▶ Rask respons
- ▶ Kartlegging av situasjon og avklaring av hjelpebehov
- ▶ Kortvarig oppfølging uten vedtak
- ▶ Ingen krav til henvisning, men involvering og ansvarliggjøring



BÆRUM
KOMMUNE

«Vi vil at det skal være godt å vokse opp,
leve, arbeide og bli senior i Bærum.»
ORDFØRER LISBETH HAMMER KROG

RÅDGIVNING RUS OG PSYKISK HELSE



Du finner oss i Sandvika sentrum i Kommunegården (Arnold Haukelands plass 10, 1338 Sandvika).



Rådgivning Rus og Psykisk helse, Bærum kommune
Postadresse: Bærum kommune – Rådgivning rus og psykisk helse, pb.700, 1304 Sandvika
Telefon: 67507655
Sist endret 15.02.2023
www.baerum.kommune.no

Et lavterskeltilbud for deg med rus- og psykisk helseproblematikk og/eller sosiale utfordringer.

Helseteamet for rus –

Lavterskel helsetilbud for personer med rusproblematikk

- Sårstell
- Samtaler
- Overdoseforebygging/opplæring og utdeling av Nalokson
- Utdeling av brukerutstyr, tannhelseartikler, kondomer etc.
- Urinprøver
- Graviditetstest, klamydiatest
- Henvisninger til avrusning
- Kjøring til sykehus/legeundersøkelser/tannlege etc.
- Utdeling av medisiner
- Hjemmebesøk ved behov
- Bistår ved bekymringsmeldinger
- Vaksiner (influenza, pneumokokkvaksine)

Oppfølgingstjenester psykisk helse og rus -Avdeling øst og vest



Kjerneoppgaver:

- Vi følger opp innbyggere med stor variasjon i helseutfordringer
- Lovpålagte ambulante tjenester etter vedtak
- Hjelpen gis etter innbyggers behov:
 - Stabilisering /traumeproblematikk,
 - Aktivitet
 - Fokus på økt mestring , selvstendiggjøring og tilhørighet
 - Koordinering og samarbeid med ulike instanser

Oppfølgingstjenester psykisk helse og rus - Avdeling øst og vest



- ▶ Antall ansatte: 48,2 årsverk
- ▶ Jobber turnus; dag, kveld og helg
- ▶ Antall innbyggere som følges opp etter vedtak er 660. En økning på på 63 fra året før.
- ▶ Stor variasjon i oppfølgingen. Alt fra 10 timer pr uke til 1 time i uken
- ▶ Jobber Recoveryorientert

Avdeling 3

Housing First

- ▶ Bosetting og oppfølging av bostedsløse med rusmiddelavhengighet og/ eller psykiske helseproblemer
- ▶ bygger på prinsipper om at tilgang til bolig er en grunnleggende menneskerett



Avdeling 3

Booppfølgere

- Foretar inn og utflyttinger i boliger for leietakere av kommunale boliger
- Påser at leiligheter er innflyttingsklare etter fastsatt standard.
- Gir råd og veiledning ved innflytting vedrørende bruk av boligen, eks: ventilasjon, brannalarmer, søppelsortering mm.
- Befarer og vurderer saker vedrørende vedlikeholdsoppgaver som ikke faller inn under leietakers ansvar. Feil og mangler meldes til eiendom drift.
- Utfører teknisk tilsyn i alle kommunale boliger.



Utfordringsbilde



- ▶ Økt kompleksitet i sakene
- ▶ Flere er i behov av økende antall oppfølgingstimer
- ▶ Ressursutnyttning – prioritering av tid. Det er stort distrikt og ansatte bruker mye tid på forflytning.

Samarbeid med andre aktører

Det er godt og gjensidig samarbeid mellom kommunen og spesialisthelsetjenesten, Bærum DPS

- FACT er et formalisert samarbeid mellom spesialisthelsetjenesten og kommunen som jobber med innbygger med alvorlige psykiske lidelser og/eller og samtidig rusproblematikk
- Det er videre et godt etablert samarbeid mellom Bærum DPS og kommunen når det gjelder innbygger i LAR behandling
- NAV, fastleger
- Det er en rekke lavterskeltilbud i kommunen som også gir meningsfulle tilbud til vår målgruppe, særlig innen aktivitet/arbeid

Spørsmål?

