

# Slik bygger vi Sandvika

Velkommen til informasjonsmøte 6. mars



# Dette er oss

- ▶ **Åsa Nes, tjenesteleder Byprosjekter**
- ▶ **Ole Johan Røstvold, prosjektleder Sandvika sentrum øst**
- ▶ **Anne Bertine Fagerheim, prosjekt- og prosjekteringsleder Sandvika sentrum øst**
- ▶ **Lasse Jensen, prosjektleder avfallsug**
- ▶ **Lars Wermskog, avdelingsleder prosjektenheten**
- ▶ **Hilde Håve, kommunikasjonsrådgiver Byprosjekter**

# Agenda

- **Velkommen og introduksjon**
- **Presentasjon av prosjektene**
- **Trafikk- og parkeringsutfordringer**
- **Omlegging av gangtraseer**
- **Støy, støv og sikkerhet**
- **Status kommende prosjekt**
- **Kommunikasjonskanaler og kontaktinformasjon**
- **Spørsmål og svar**
- **Andenæs presenterer**

# Sandvika sentrum øst fase 1A - Helgerudkvartalet

- Stasjonstorget/Otto Sverdrups plass
- Undergangen - Willy Greiners vei
- Rådmann Halmrasts vei
- Håkon Stenstadvolds plass
- Jørgen Kanitz gate
- Anthon Walles vei
- Kinoveien del A
- Kinoveien del B
- Rådhusstorget



# Prosjektfaser

- Forprosjekt: jan 2021 – mars 2022
- Detaljprosjekt: april 2022 – august 2023
- **Byggefase: 2024 - 2027**
- **Kontrahering av hovedentreprenør: vår 2025**

# Omfattende teknisk infrastruktur

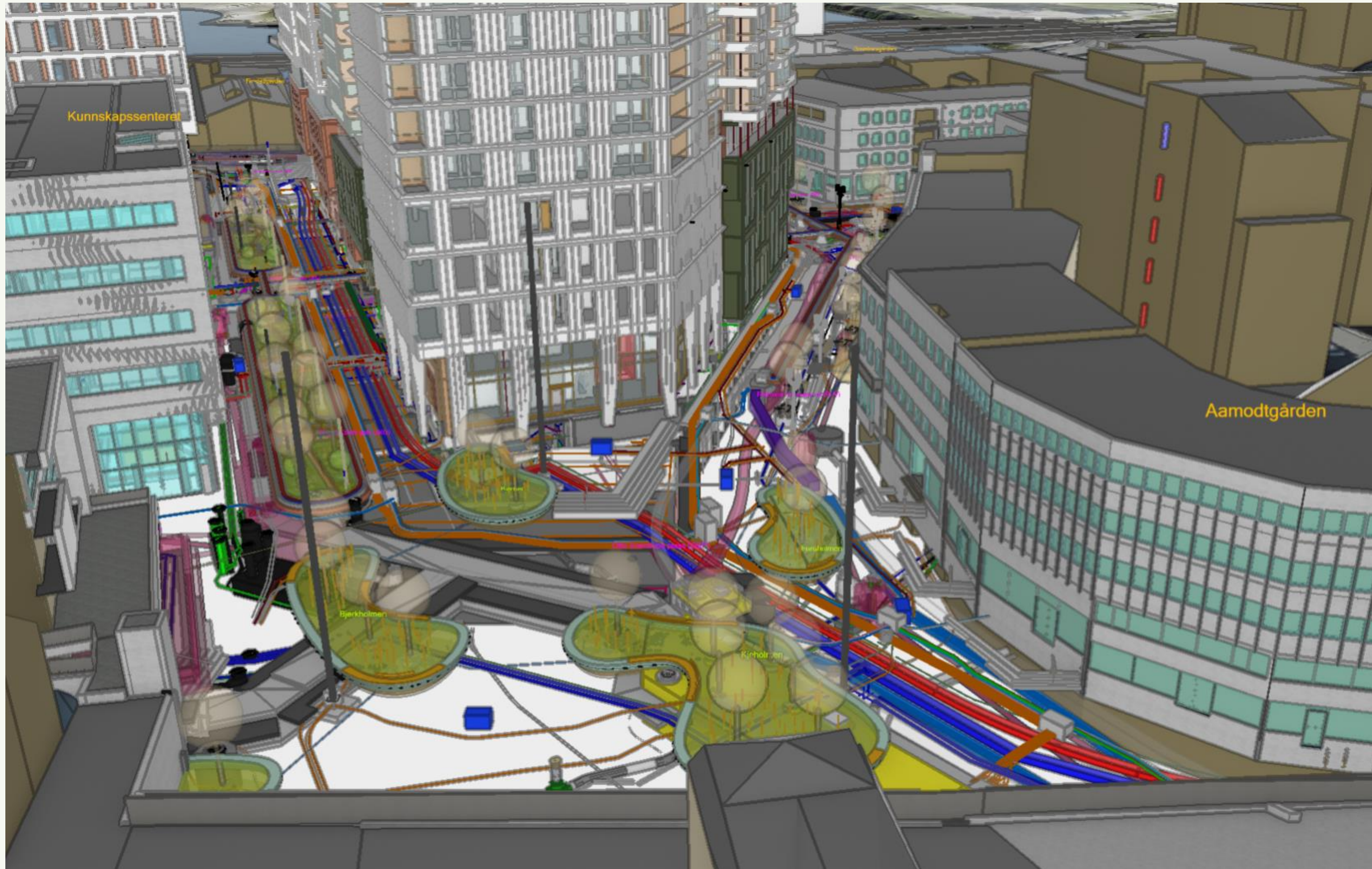

# Sandvika sentrum øst - klimagassutslipp i prosjektet: LCA - beregninger



- Annet, 561 tonn CO2e
- Behandling forurensede masser, 145 tonn CO2e
- Betong, 225 tonn CO2e
- Anleggsarbeid, 87 tonn CO2e
- Drensafalt, 313 tonn CO2e
- Grus/pukk, 166 tonn CO2e
- Stål, 76 tonn CO2e
- Lysarmatur, 125 tonn CO2e
- Naturstein, 614 tonn CO2e
- Fonteneanlegg, 72 tonn CO2e

Figur 3-4 Klimagassutslipp fordelt på innsatsfaktorer for Alternativ A, med Desert Brown og Røykengranitt. Tall i tonn CO2e.

# Den nye byen – det tredje glansnummeret



Elvepromenaden



Kadettangen



# Solforhold 21. juni – når det er mest sol

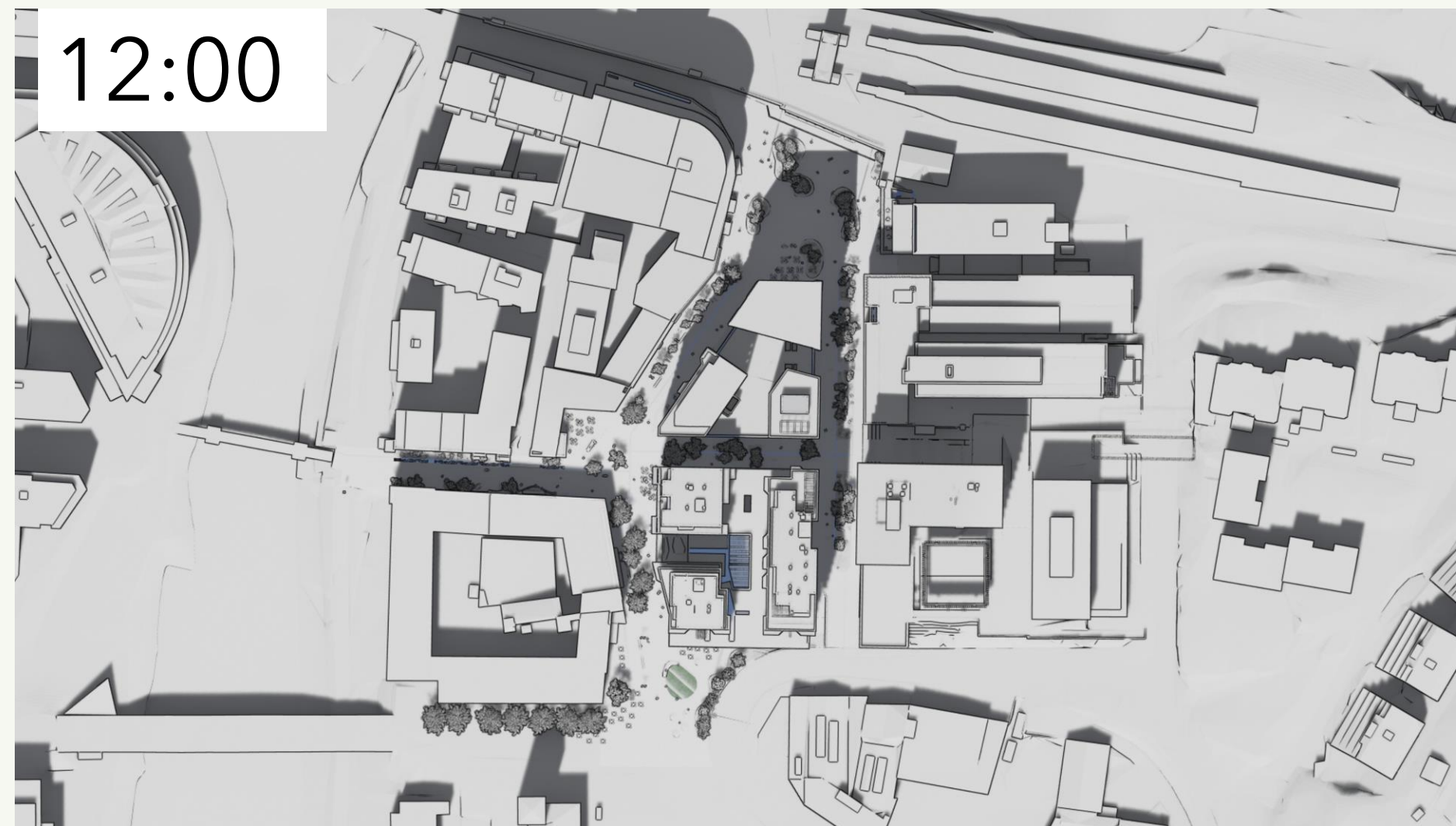
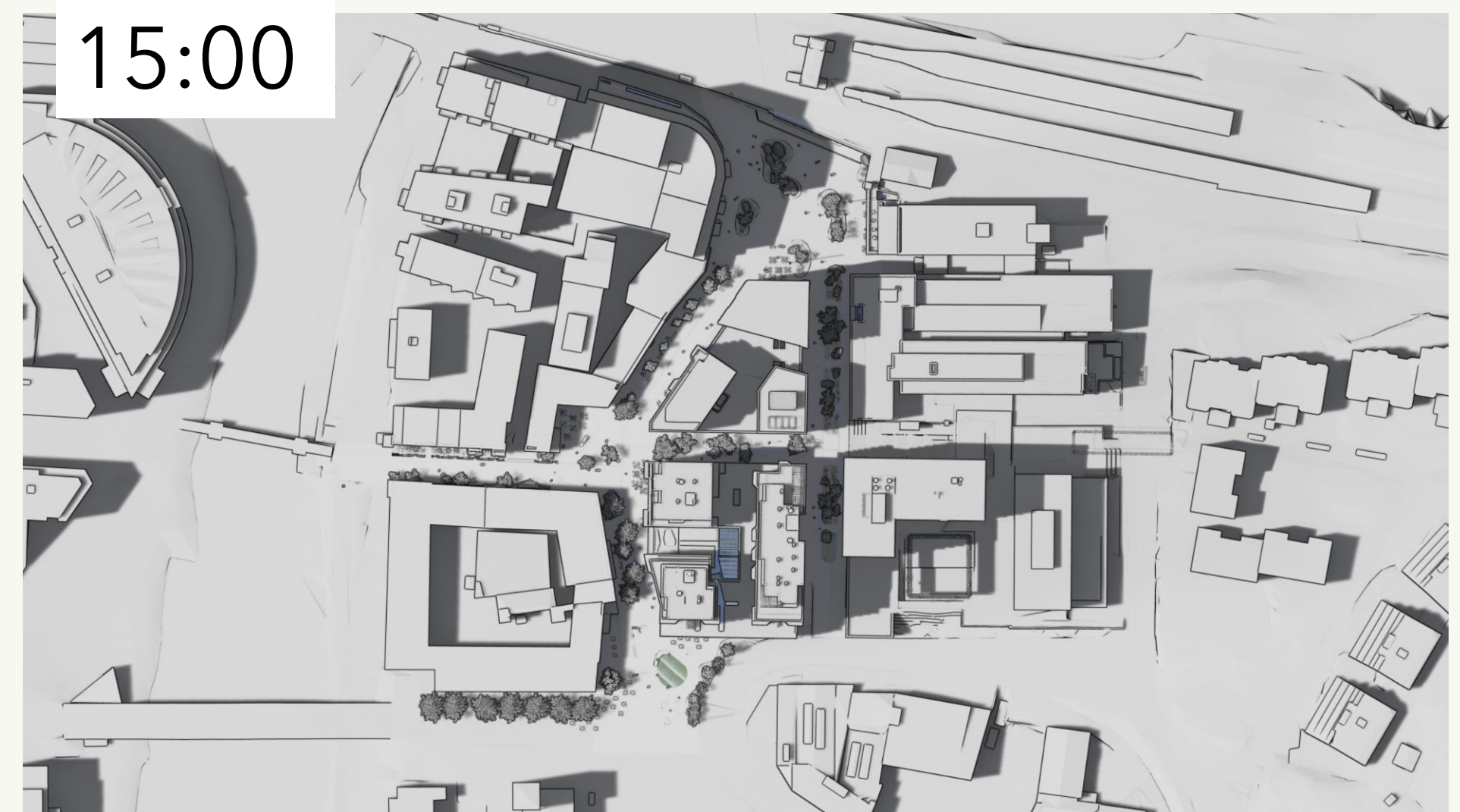
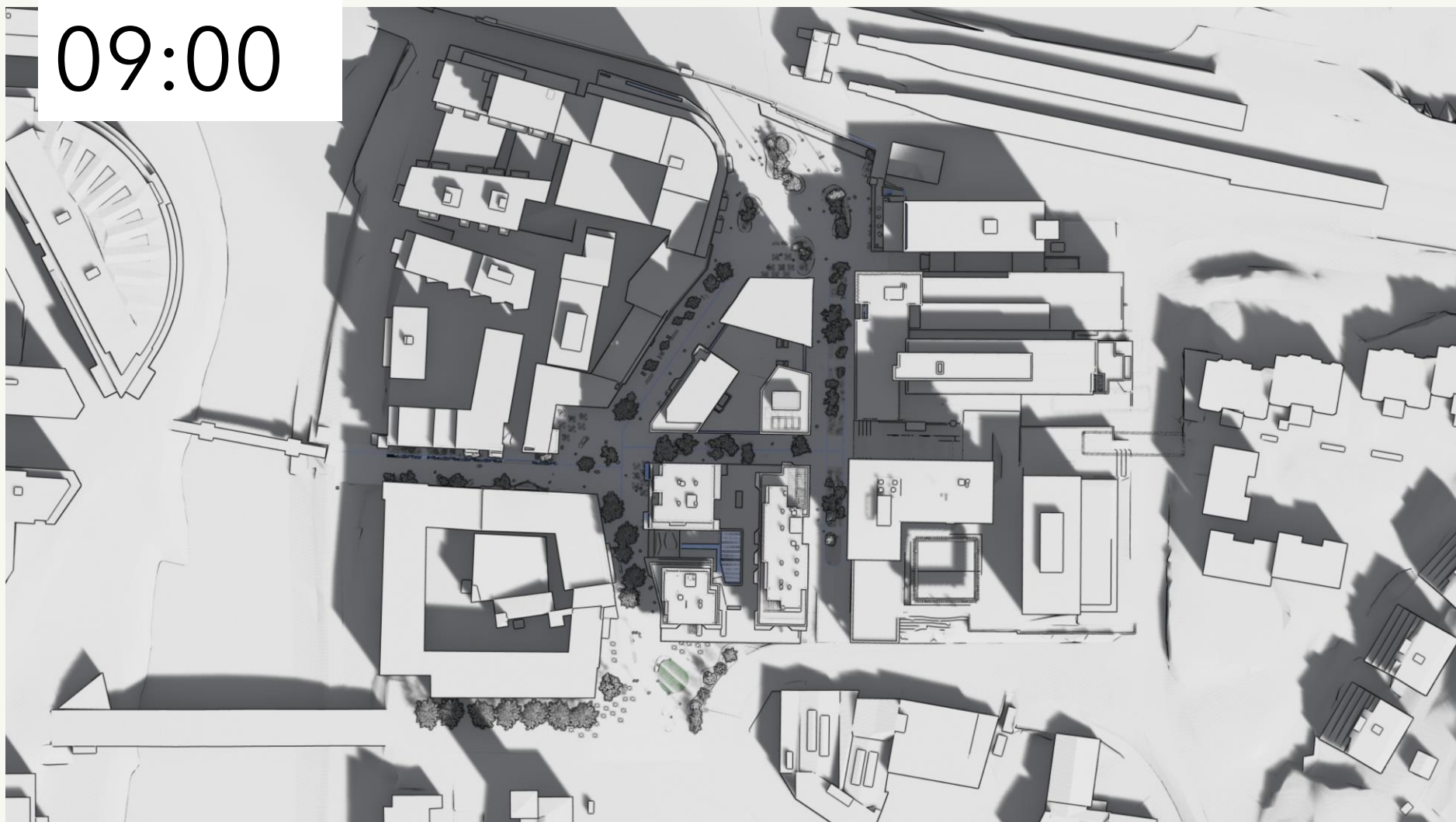



# Sandvika sentrum øst - materialbruk

Varige materialer som eldes med verdighet og som tåler slitasjen fra et intenst byliv.

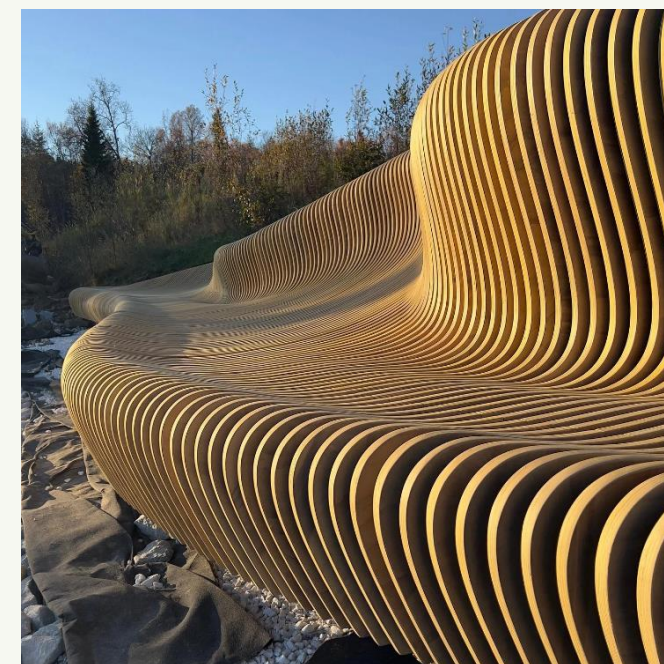

# Mobilitet – gange, sykling, bilkjøring og varelevering

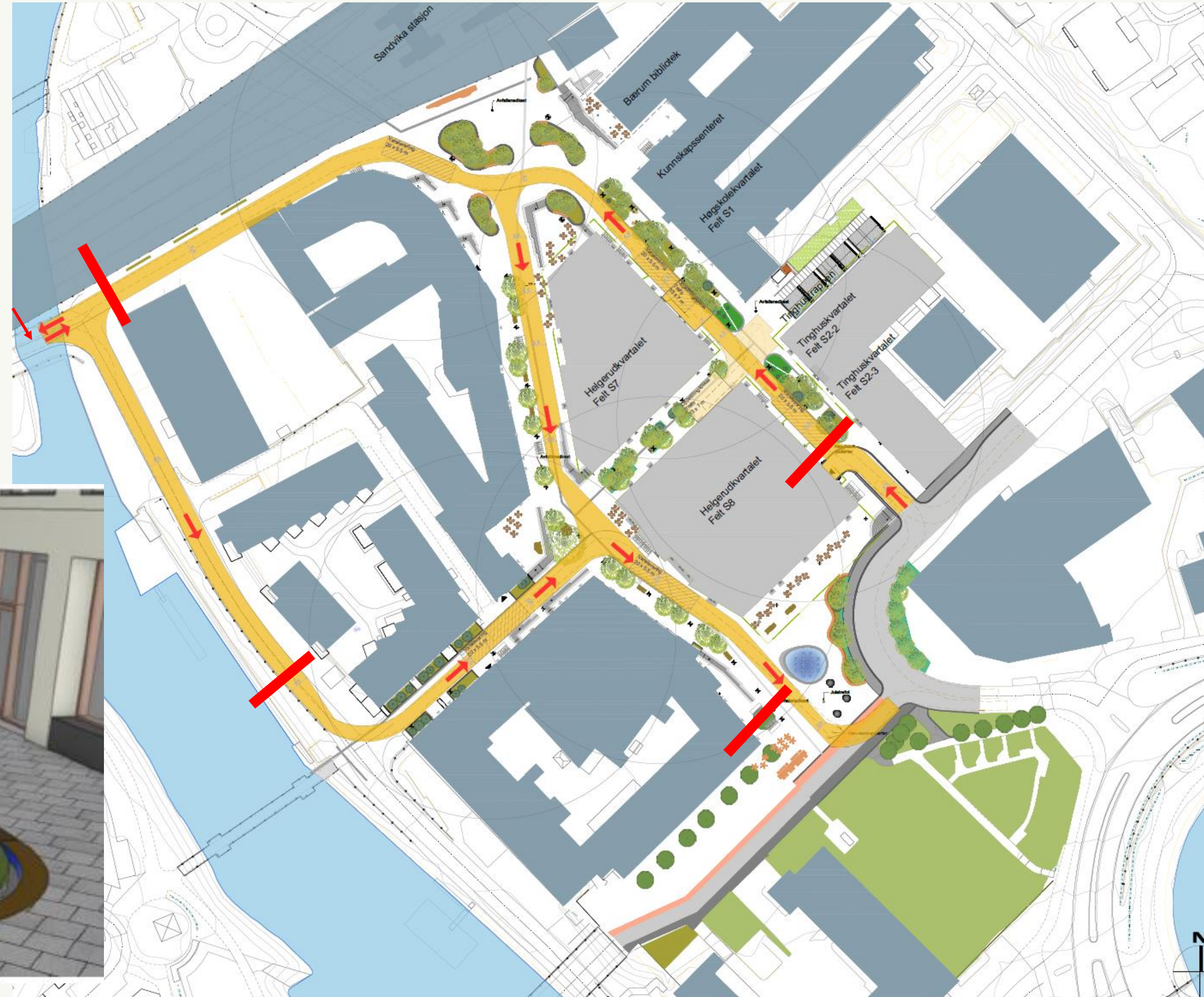

# Sandvika sentrum øst – Bygulvet – «et dansegulv for byens liv»

- Det lages et gjennomgående og sammenhengende gulv i hele området
- Ulike plasser nyanseres ut i fra romlige forhold, vegetasjon, installasjoner som benker, kunst, ønsket funksjon etc.
- Et komfortabelt og vakkert gulv for alle og som skal tåle byliv og nødvendig kjøring.



# Urban natur – stauder, busker og trær

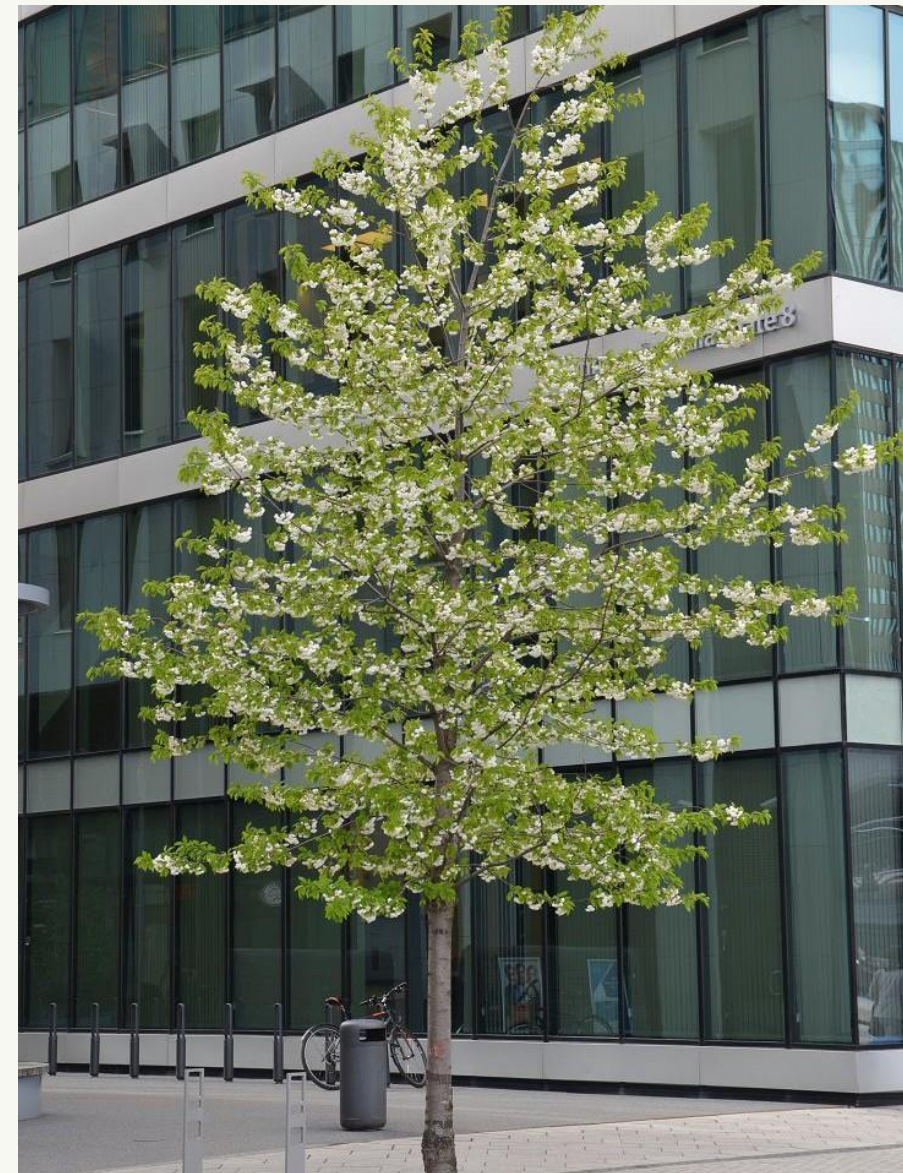

# Jørgen Kanitz gate



# Universell tilgjengelighet

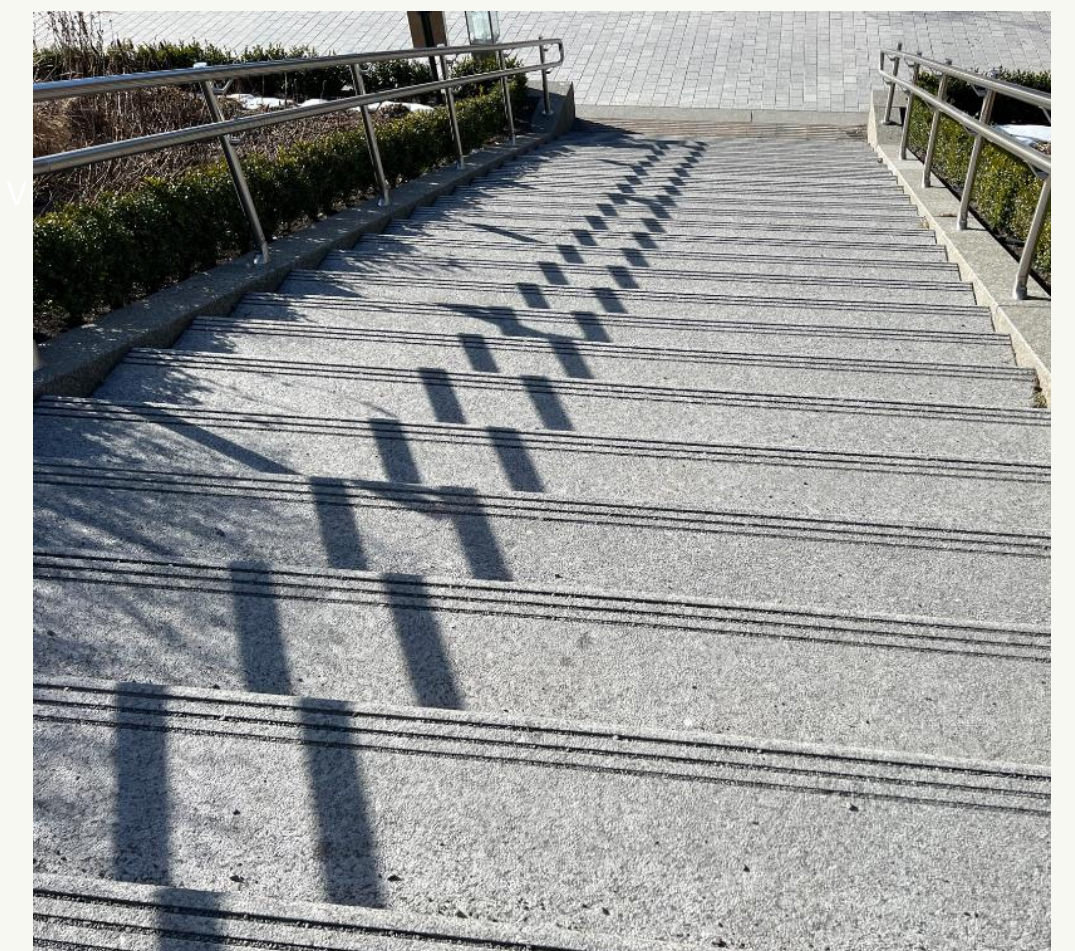



# Belysning Stasjonstorget/Otto Sverdrups plass

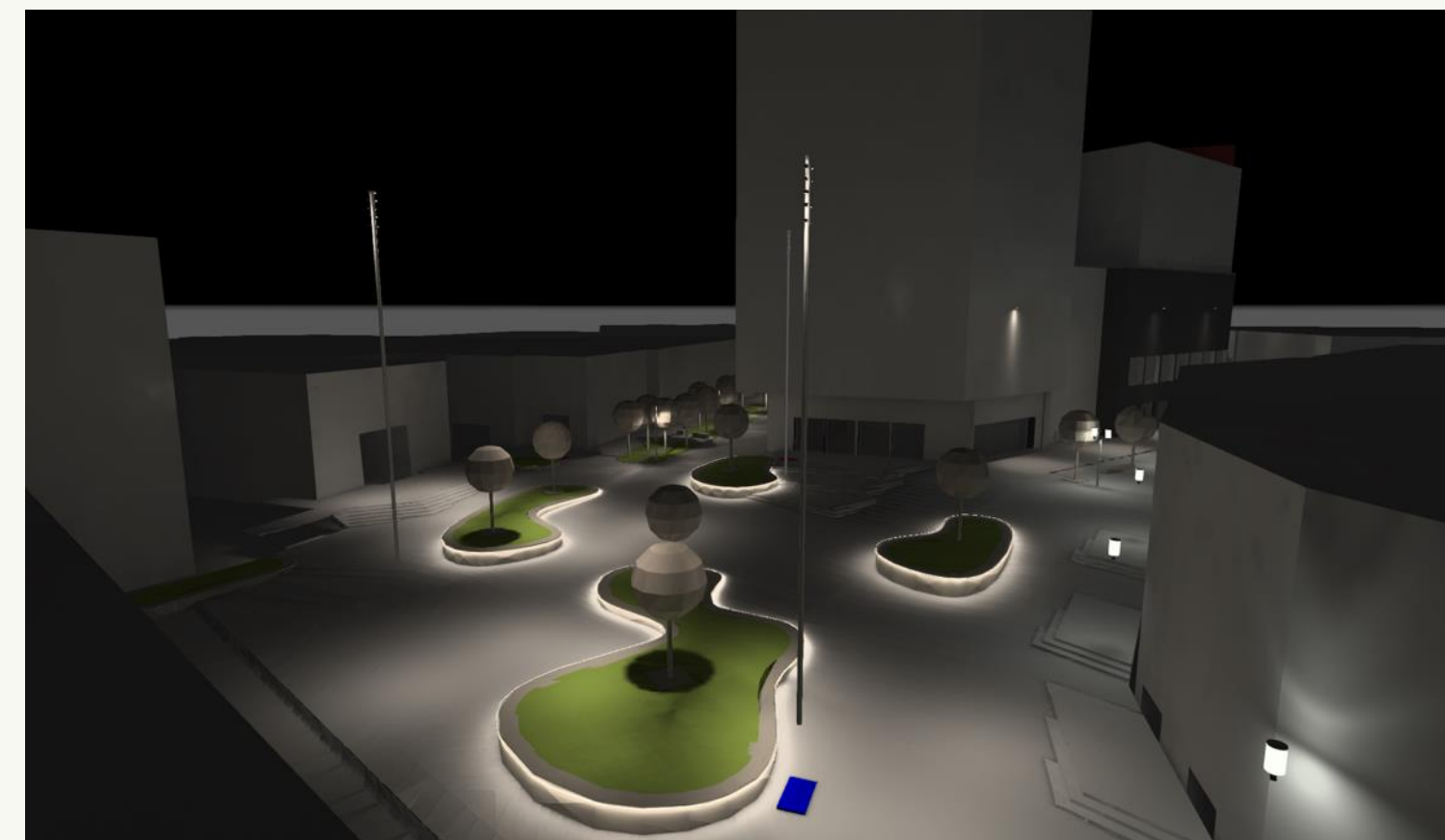

# Sandvika sentrum øst - møblering og spesielle elementer

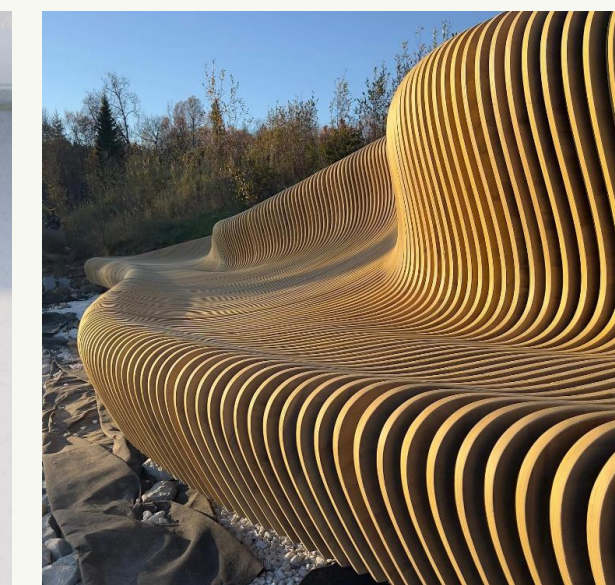

# Kunst – permanent og temporær

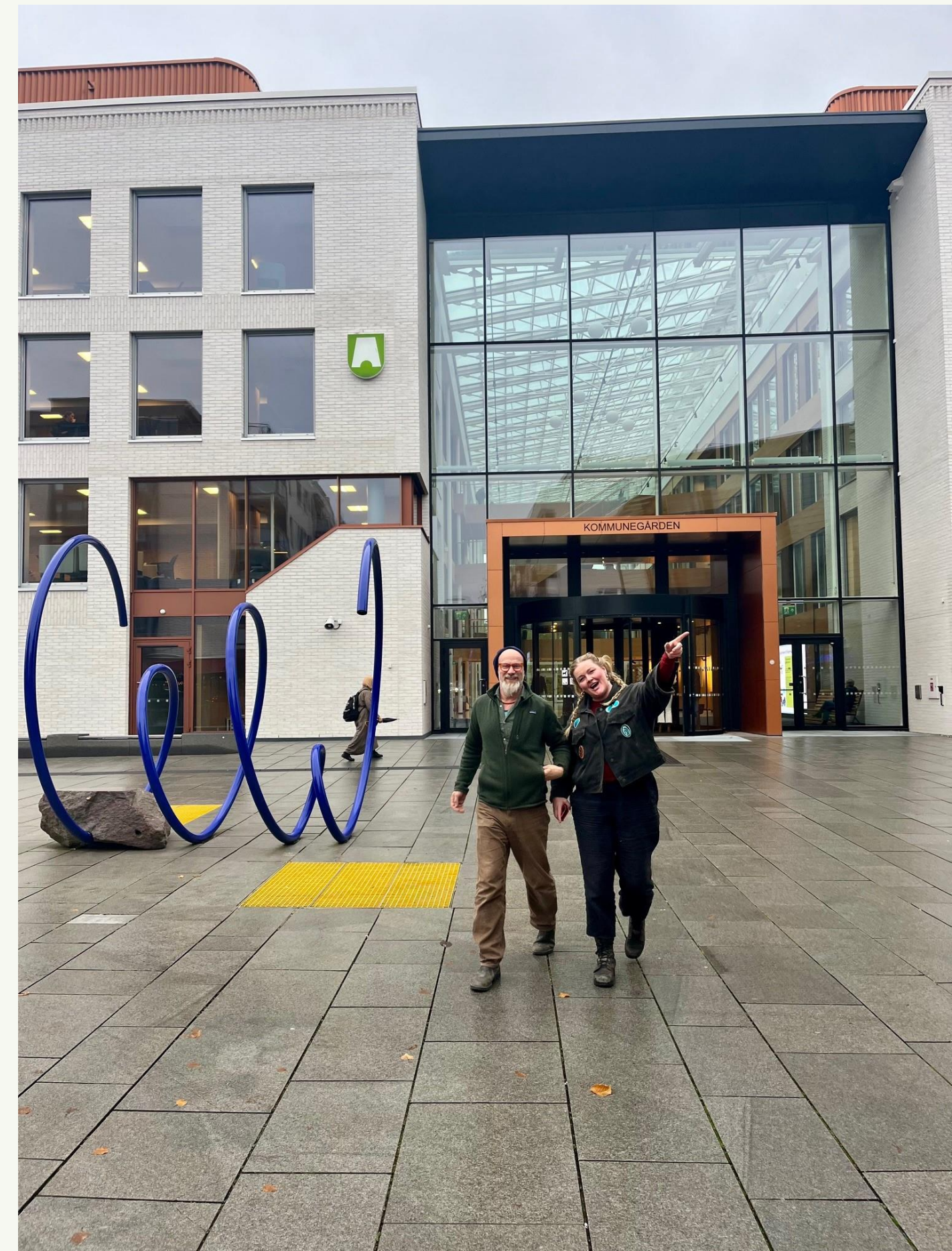
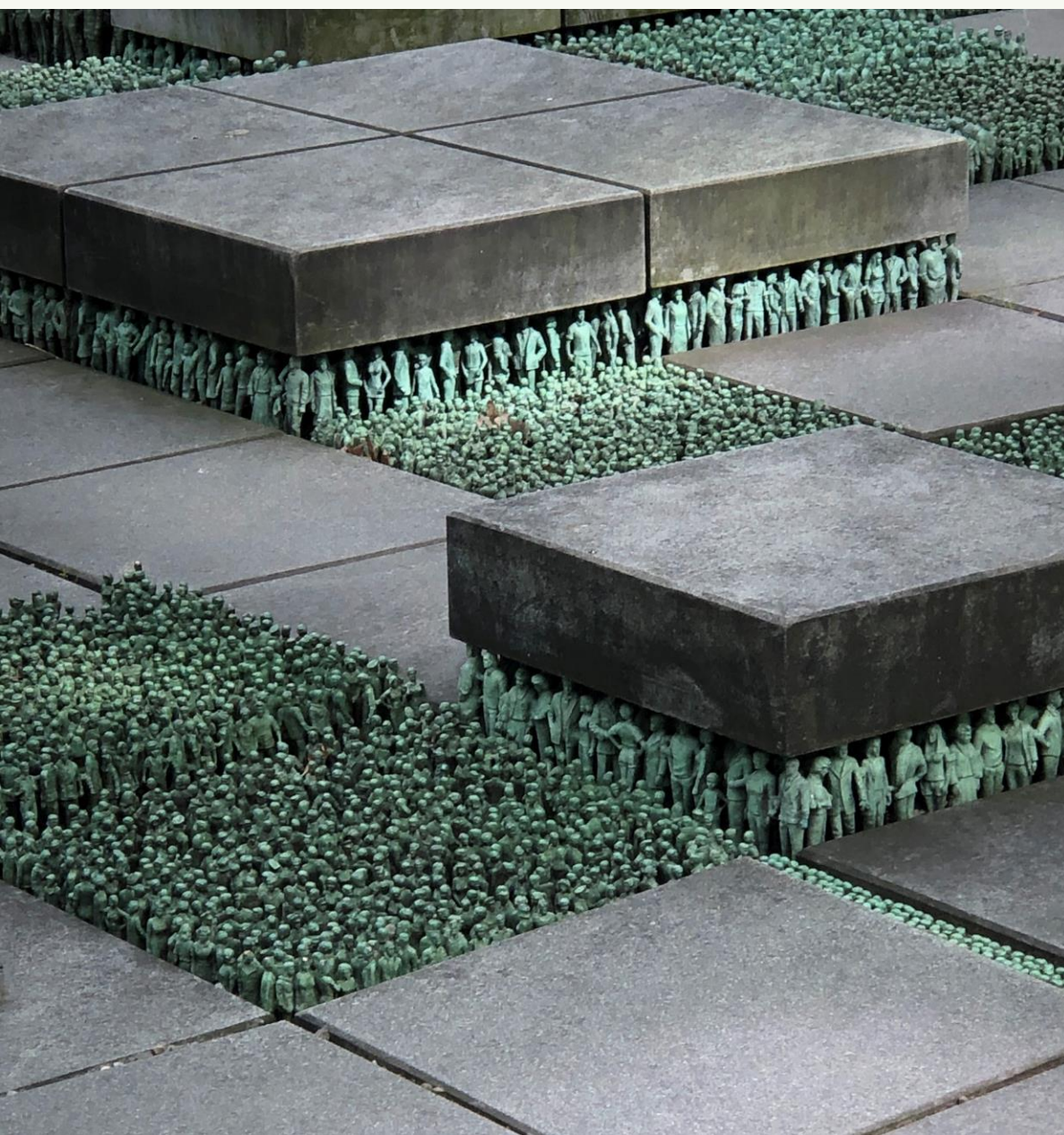





# Sandvika sentrum - gjennomføring



## Fremdrift

- ▶ Oppstart vår **2025**
- ▶ Ferdigstillelse sommer **2027**

## Hva skal bygges?

- ▶ Teknisk infrastruktur inkludert kulvert
  - Vann og avløp, avfallssug, kabeltrase og gatevarme
  - Fjernvarme og fjernkjøl
- ▶ Gater og plasser
  - Granittarbeider, oppholdssoner, parkanlegg



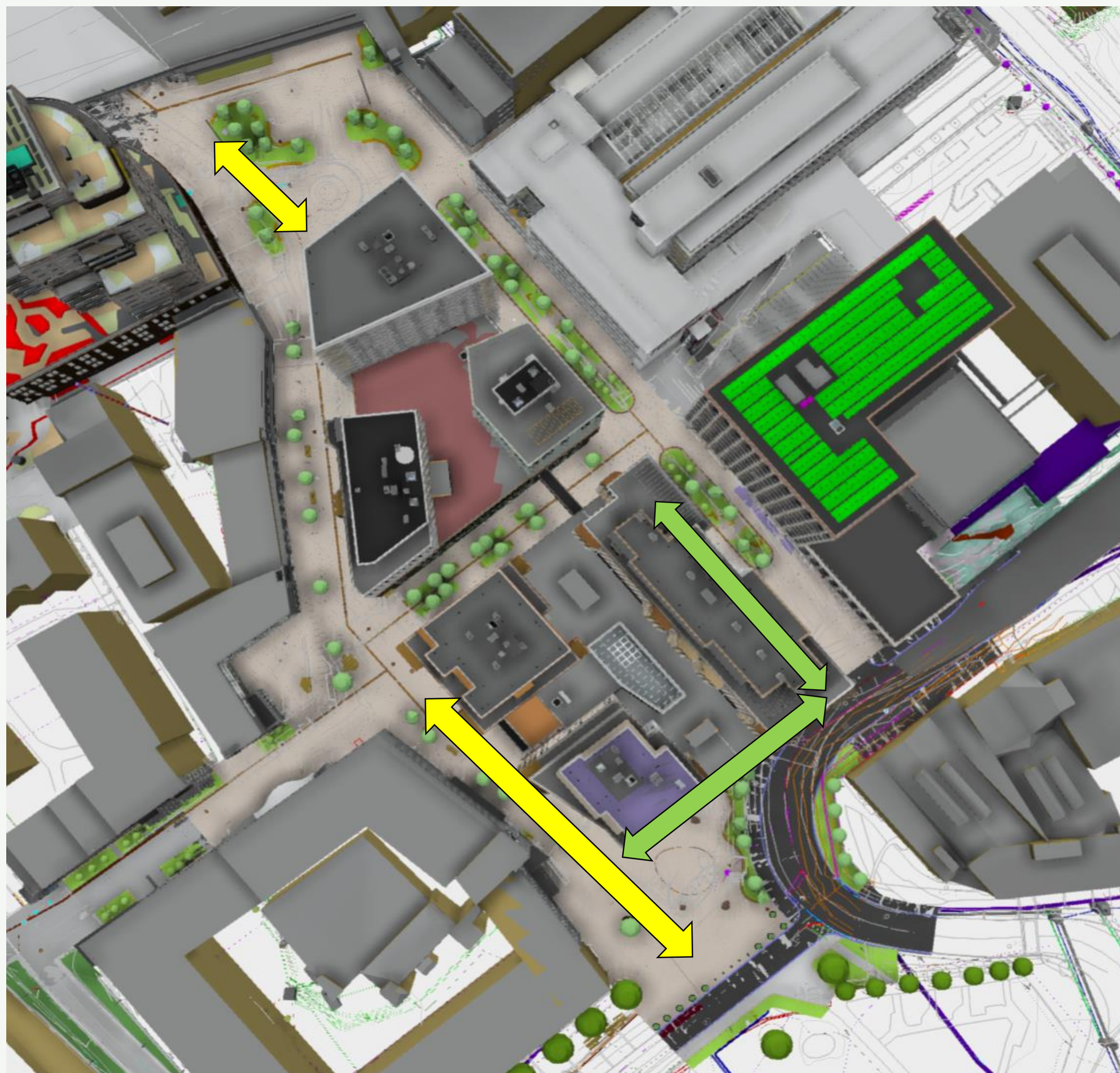

- Anleggsarbeidene er delt inn i flere **faser**
  - Koordinering mot utbygger
- **Første fase**
  - Rådhusstorget og nordover i Rådmann Halmrasts vei (**infrastruktur**)
  - Jørgen Kanitz gate syd og under utstikk Helgerudkvartalet (**overflater**)
  - Etablering av teknisk **kulvert** på Stasjonstorget

# Berørte gater

Enkelte gater blir midlertidig innsnevret eller stengt

- ▶ Willy Greiners vei
- ▶ Aamodtbakken
- ▶ Rådmann Halmrasts vei
- ▶ Kinoveien
- ▶ Jørgen Kanitz gate
- ▶ Anthon Walles vei

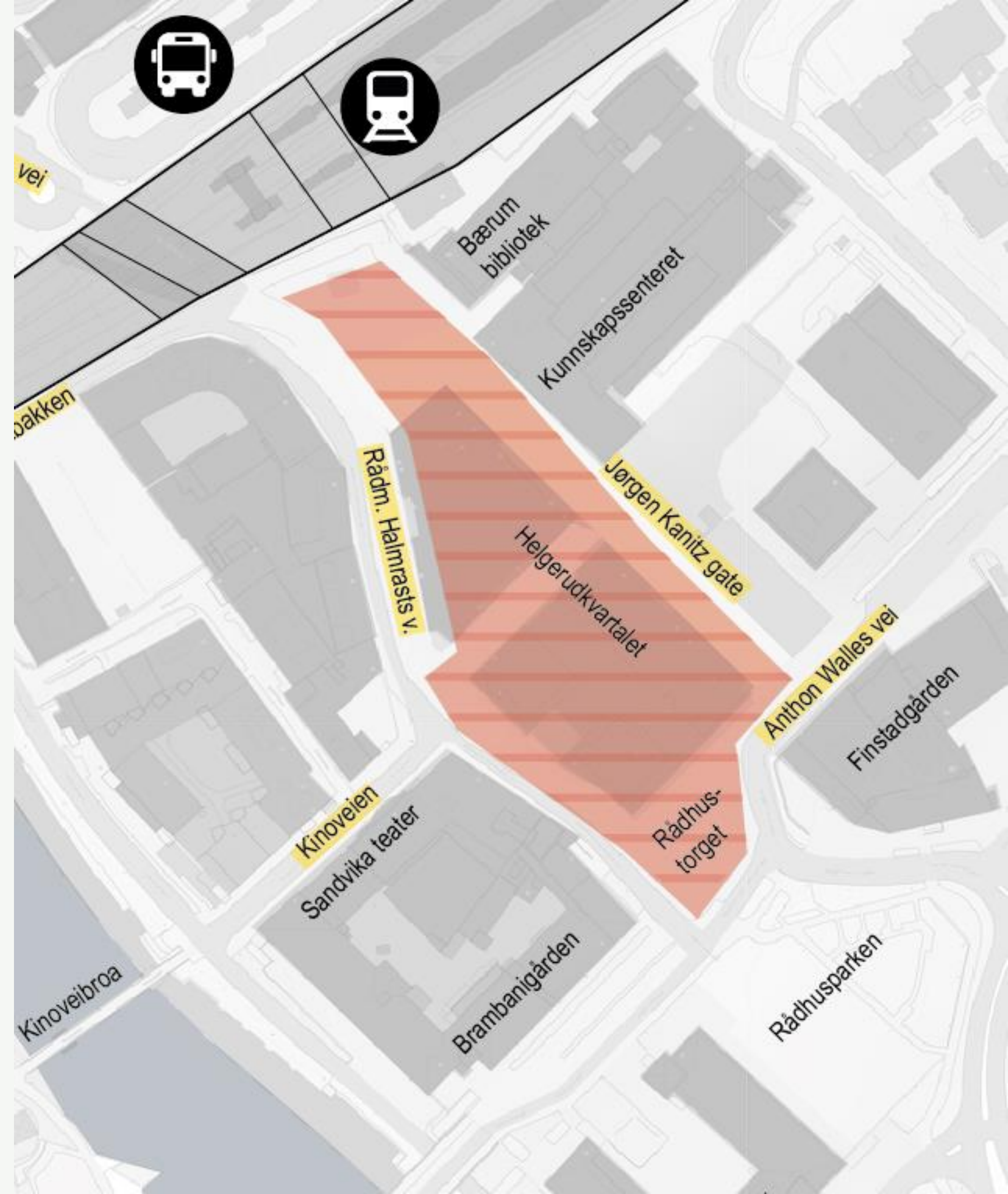



# Endret gangmønster

- Endret gangmønster i området og i gatene
- Egne skiltplaner
- Informasjon gis via forskjellige kanaler

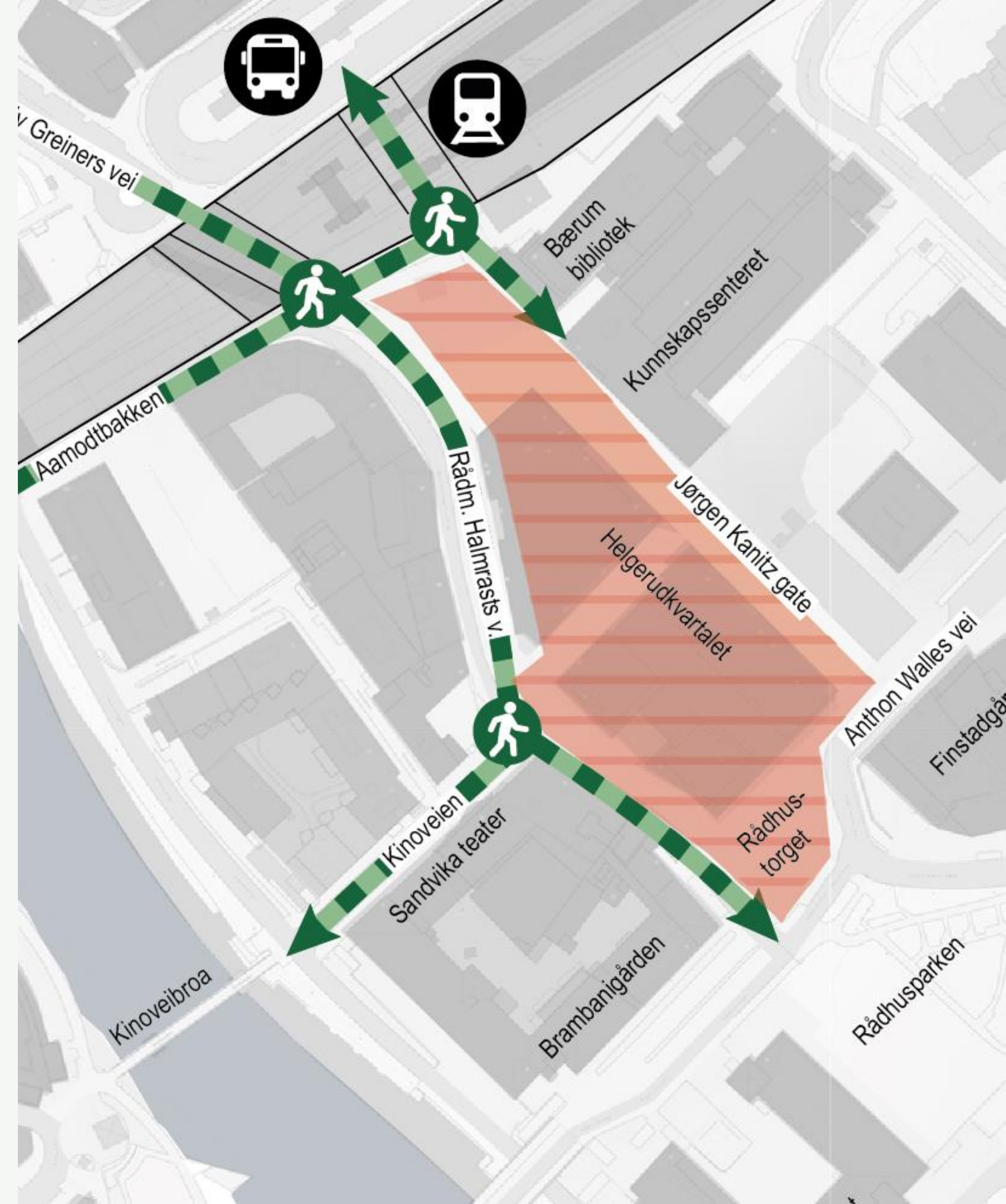

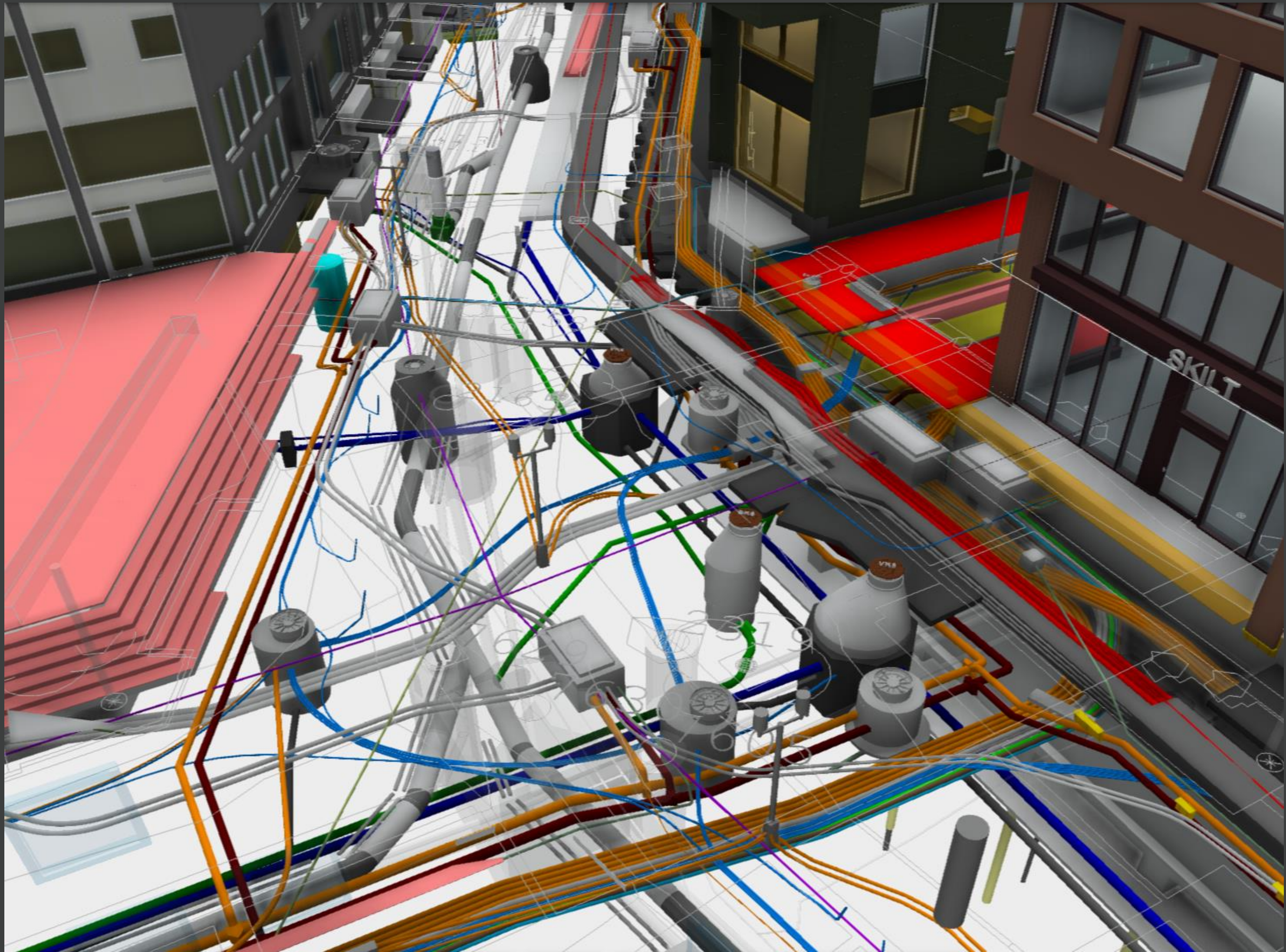

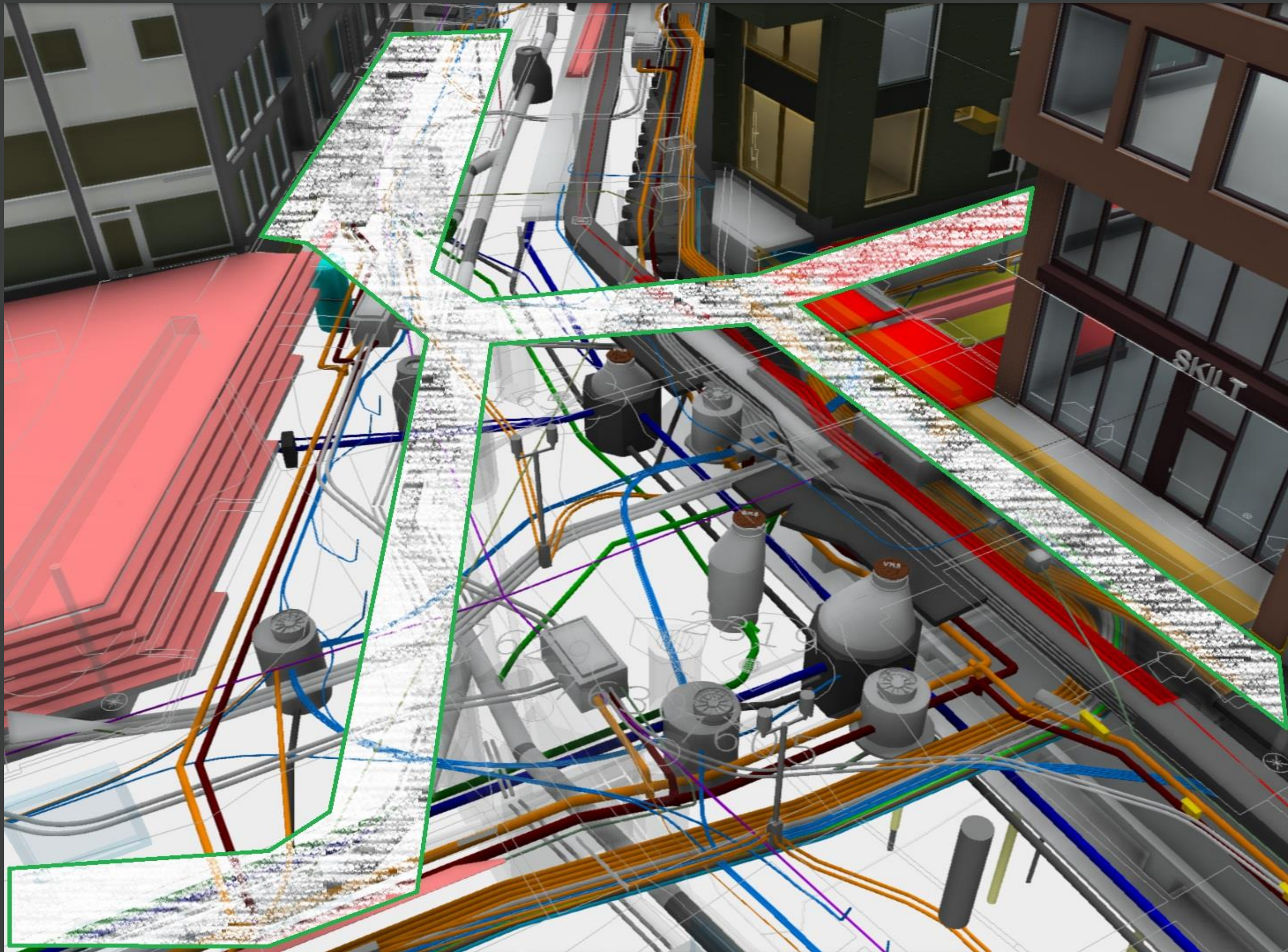

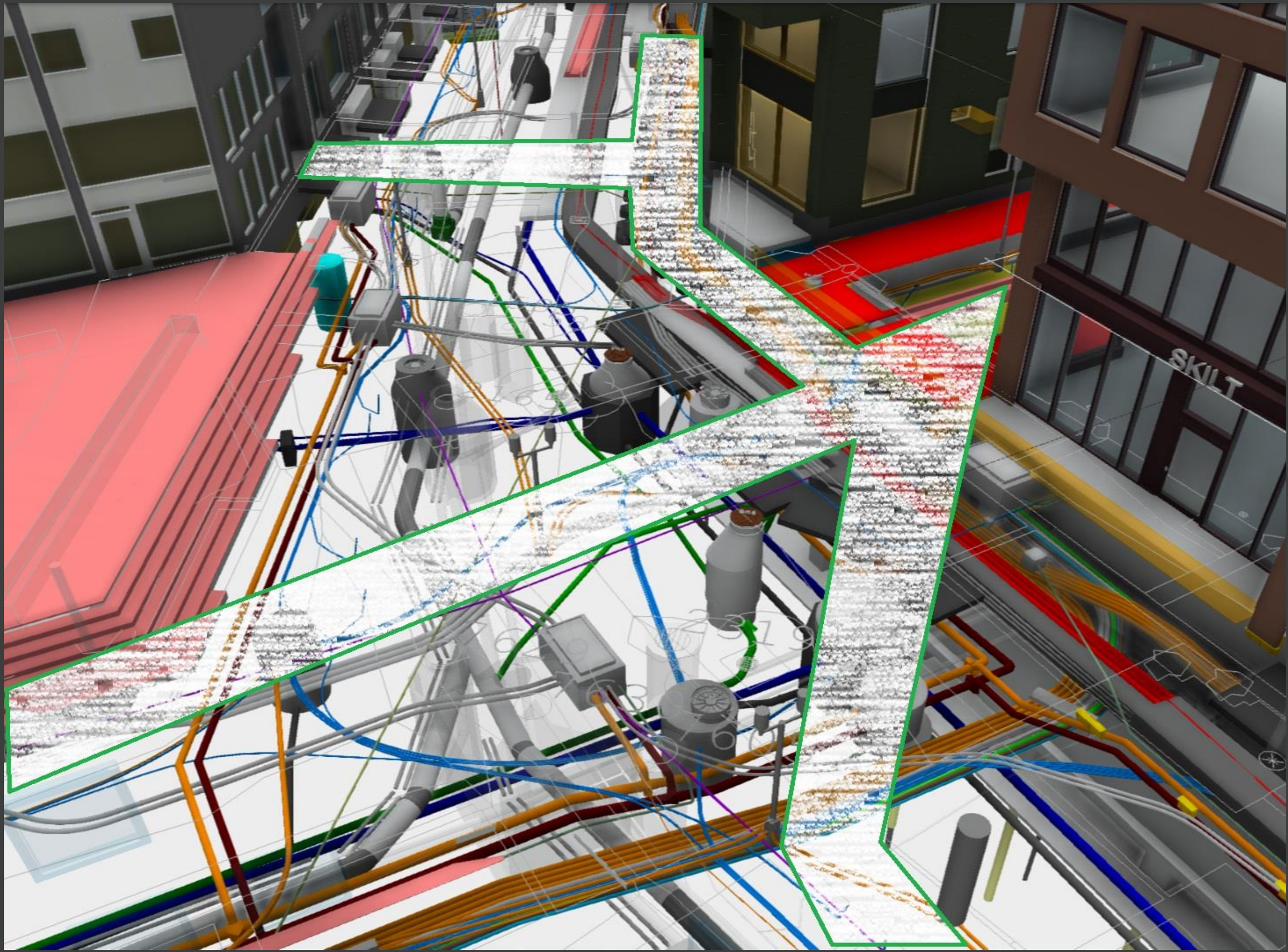

# Parkeringsmuligheter

- Begrenset adgang til gateparkering
- HC- plasser opprettholdes
- Parkering i P-hus



# Avfallssug

- Avfallssug er en løsning der man kaster avfallet sitt i et nedkast.
- Deretter suges avfallet i rør under bakken til en terminal.
- Deretter hentes avfallet i terminalen.

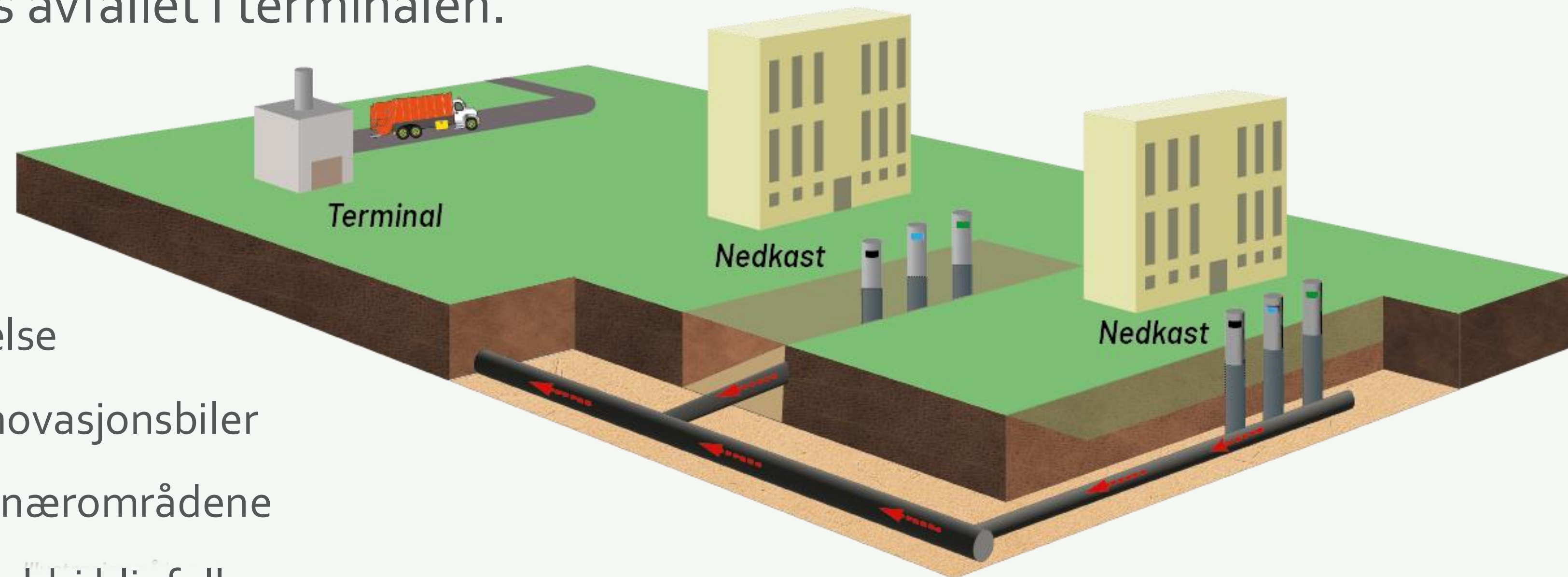

## Fordeler:

- Bedre plassutnyttelse
- Mindre støy fra renovasjonsbiler
- Mindre bilkjøring i nærområdene
- Sjøppelkasser som aldri blir fulle
- Et rent system som ikke tiltrekker seg skadedyr







# Avfallsug Sandvika

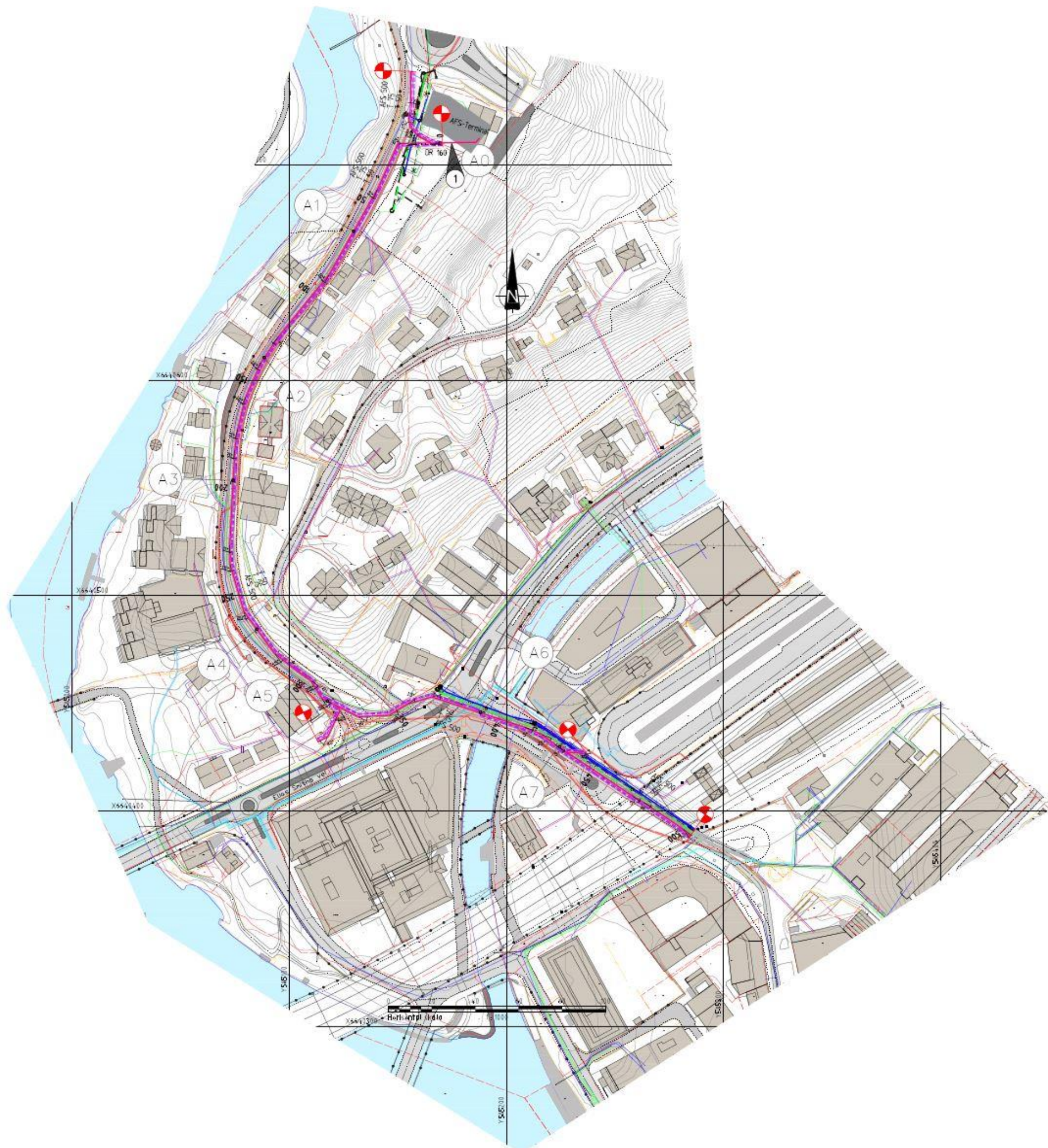

- AFS-rør: diameter på 500 mm.
- Ledningstraseen: ca. 500 meter
- Grøft starter i Leif Larsens vei 15.
- Avgrening mot Industriveien og mot bussterminalen.
- Krysser Engervannsveien som er fylkesvei ved Kaffebranneriet.
- Krysser Rønne elv ved kulvert.
- I Willy Greiners vei er VA med i grøfta, den blir derfor dypere.
- Taxiholdeplass og framtidig bussterminal vil bli berørt.
- Kryssing under jernbanen ved østre undergang.



# Avfallssug Sandvika status - fremdrift

- ▶ Bygget i Leif Larsens vei 15 er revet.
- ▶ Det er etablert ny trafo for terminal i Leif Larsens vei 13.
- ▶ Anbud på K02 grøfteentreprise hadde frist 24.02, entreprenør blir valgt om kort tid. Entreprise vil pågå fra mars 2025 til desember 2025.
- ▶ Anbud på K03 bygg er ute, med frist 14.03.2025. Entreprise er planlagt fra mai 2025 til desember 2025.
- ▶ Det vil bli laget midlertidig vei fra Leif Larsens vei 15 og ut til fylkesvei ved rundkjøring. Denne blir så permanent men det blir satt opp bom.
- ▶ VA blir lagt om forbi Leif Larsens vei 15 og det etableres nye brannkummer.



# Ulemper for publikum

## Følgende gater blir berørt i anleggsperioden

- Willy Greiners vei (stenges helt for biler)
- Leif Larsens vei (periodevis endret adkomst)
- FV1626 Engervannsveien (reduisert framkommelighet)
- Leif Tronstads plass (begrenset adgang pga. midlertidig drosjeholdeplass)
- Løkkeåsveien (flytting av innkjøring)
- ▶ For å kunne gjennomføre prosjektet, må drosjeholdeplassen midlertidig flyttes til Leif Tronstads plass.

Det vil bli sørget for adkomst til eiendommene.



# Flytting av taxiholdeplass

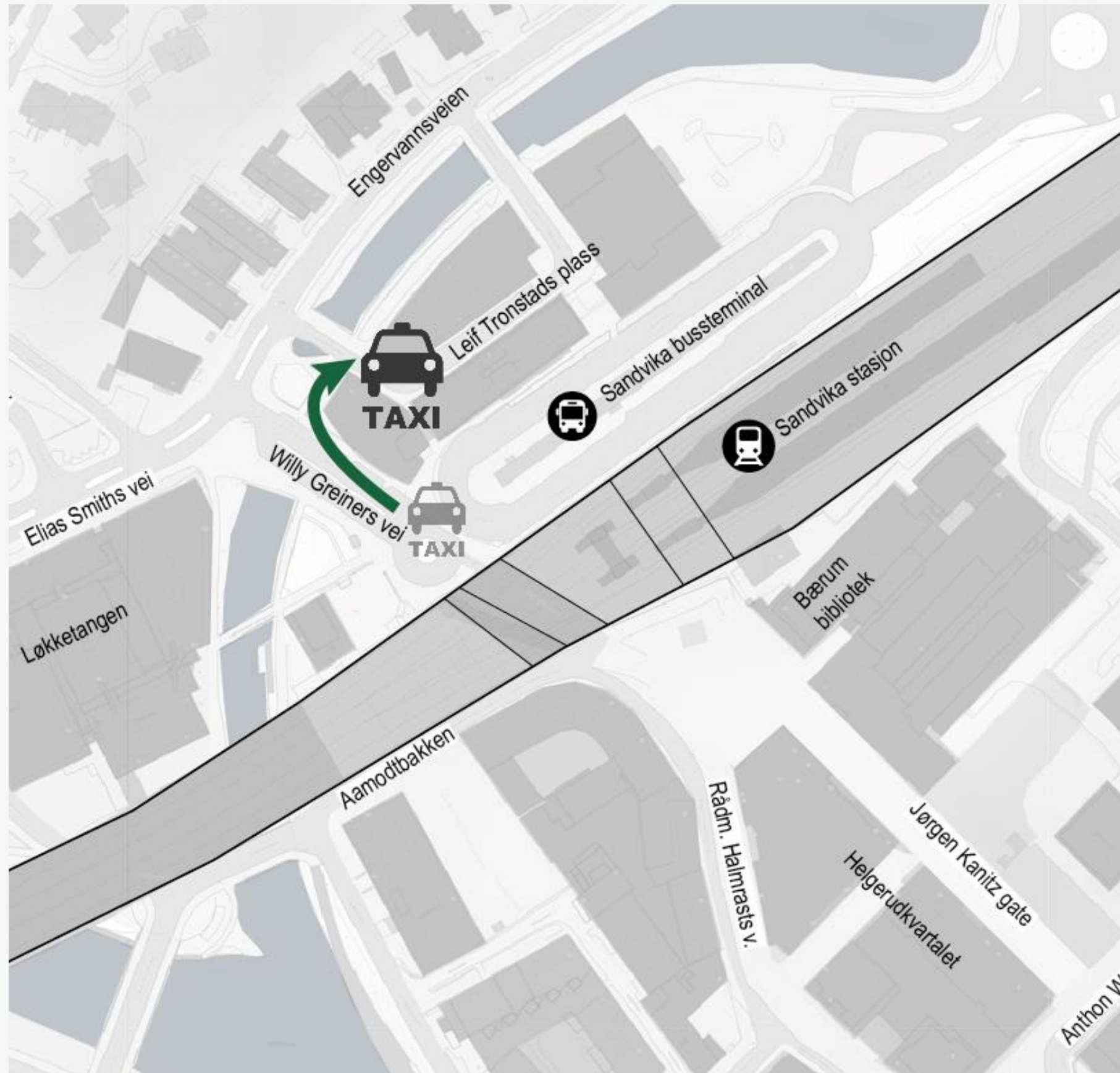

- ▶ Taxiholdeplass flyttes fra Willy Greiners vei til Leif Tronstads plass i anleggsperioden
- ▶ Kiss`n ride flyttes under bro på Løkketangen

# Støy - støv - sikkerhet

- ▶ Arbeidene vil foregå i normal arbeidstid så sant det lar seg gjøre.
- ▶ Støyende arbeid vil være pigging av fjell, når pumpebil er i bruk, bruk av vakumsuger, lasting, kapping av granitt og tipping av masser.
- ▶ Støvdemping ved hjelp av vann eller godkjente støvdempende midler.
- ▶ Arbeidene vil bli godt varslet .
- ▶ Godkjent skilting og sperringer vil bli satt opp for å unngå at publikum kommer inn i anleggsområdet. Tung sperring på utsatte områder.
- ▶ I noen tilfeller vil det brukes egne trafikklys og dirigenter som veileder og følger publikum.



# Vannledning fra Hamang mot Fornebu

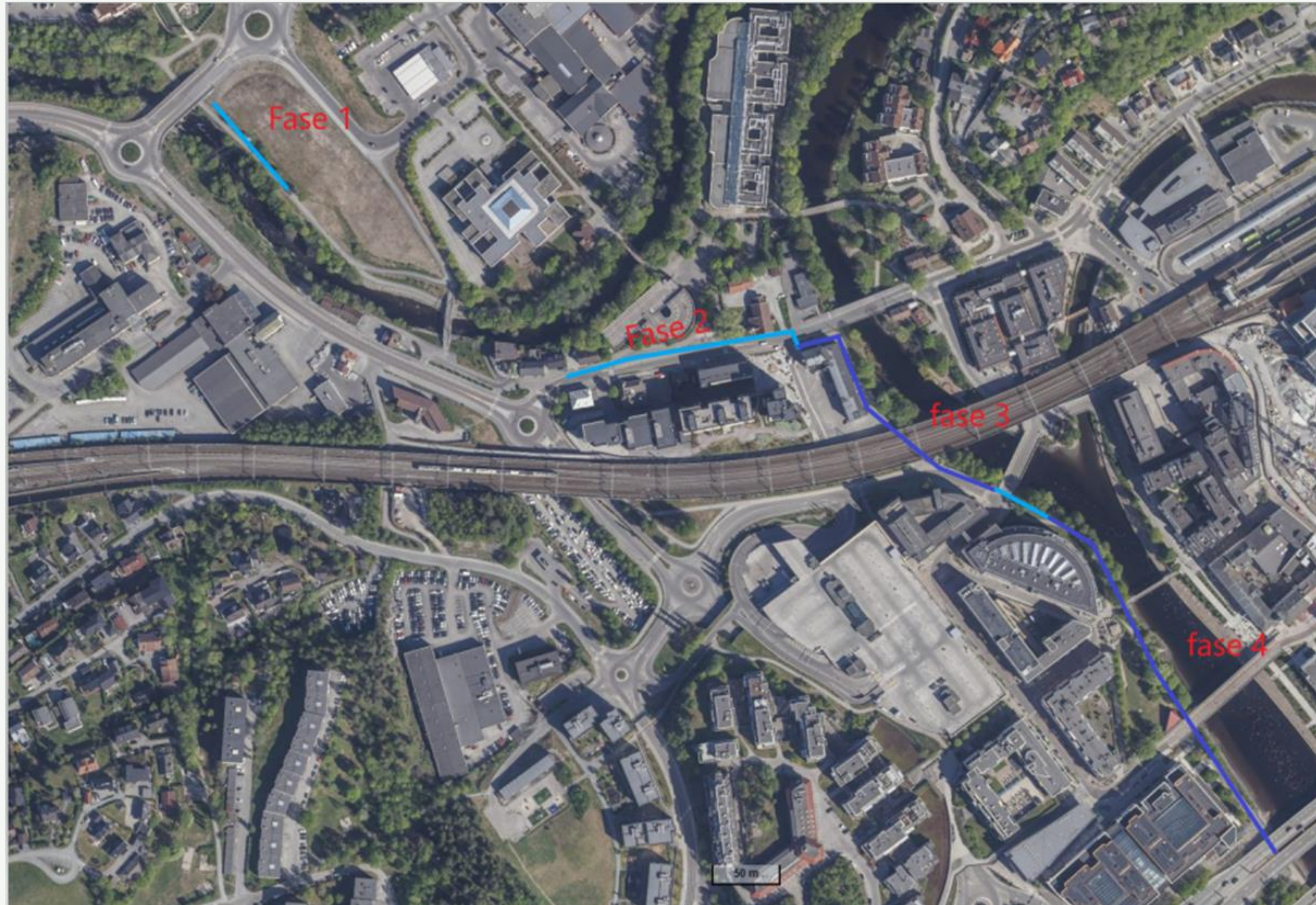

# Kort om prosjektet

- ▶ Sikre vannforsyning til Fornebu
- ▶ Samlet lengde 800 meter
- ▶ Planlagt fremdrift:
  - Prosjektering ferdig innen sommeren
  - Oppstart anlegg ved årsskiftet
  - Samlet anleggstid ca 2 år, Elias Smithsvei utgjør ca 60% av denne byggetiden.
- ▶ Må koordinere anleggsarbeider med tilgrensede arbeider, næringslivets behov og myke trafikanter.

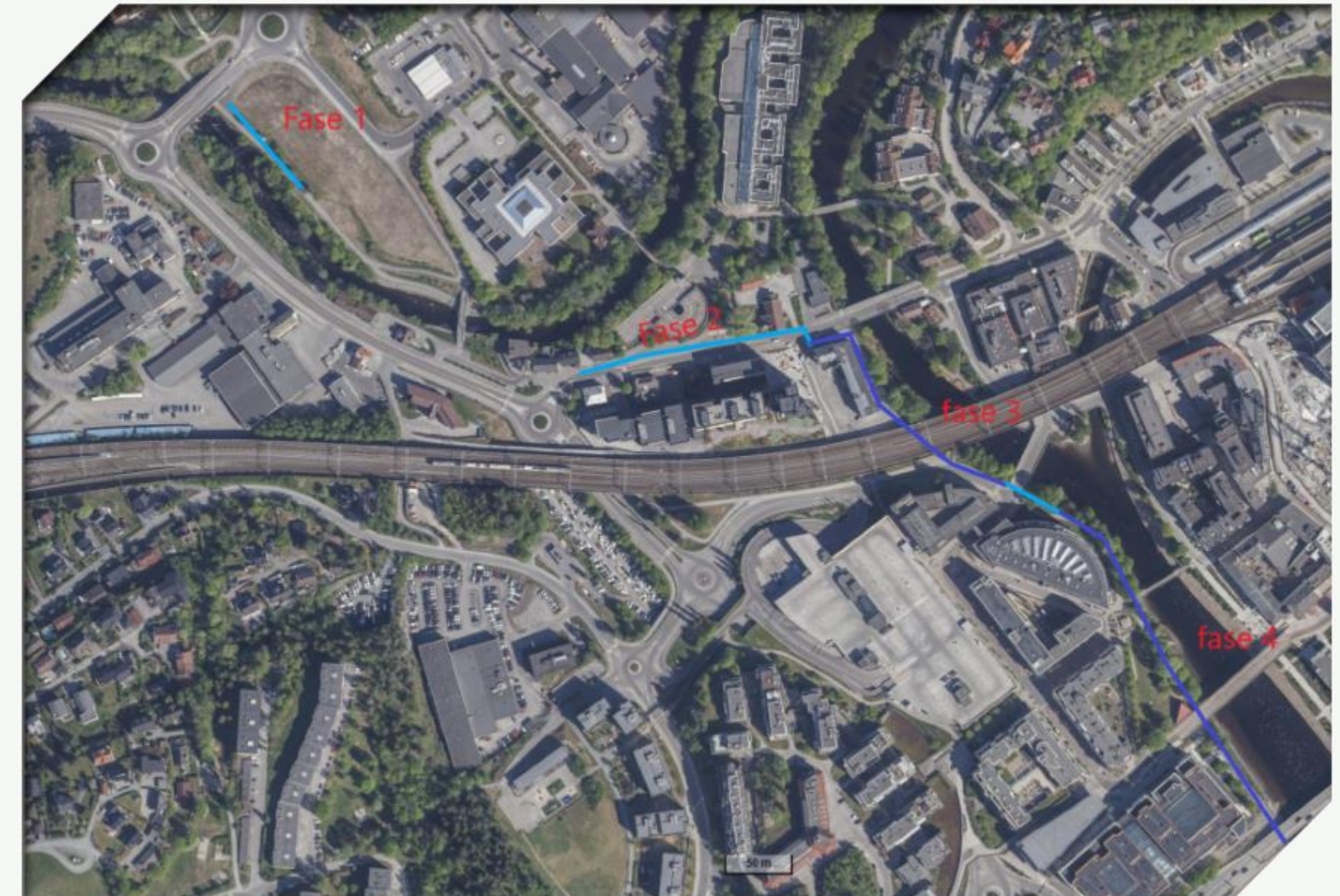

# Kommunikasjonskanaler

## Nettside og Facebook

## Informasjonsskilt og banner

Her finner du informasjon om:

- ▶ Fremdrift
- ▶ Fremkommelighet
- ▶ Oppdaterte kart
- ▶ Pågående arbeider
- ▶ Smått og stort fra prosjektet





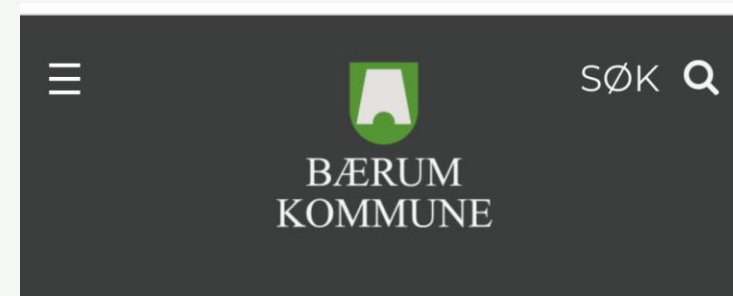

# Nettside - Slik bygger vi Sandvika

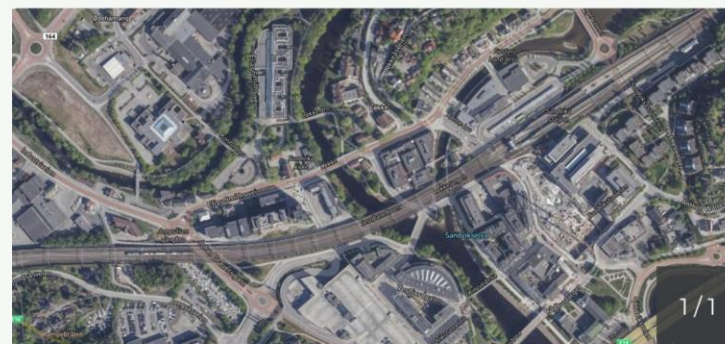

Bærum kommune /  
**Slik bygger vi  
Sandvika**  
Informasjon om pågående prosjekter  
i Sandvika



 Sandvika skal utvikles, og det følger  
flere byprosjekter på samme tid



# Facebook - Slik bygger vi Sandvika

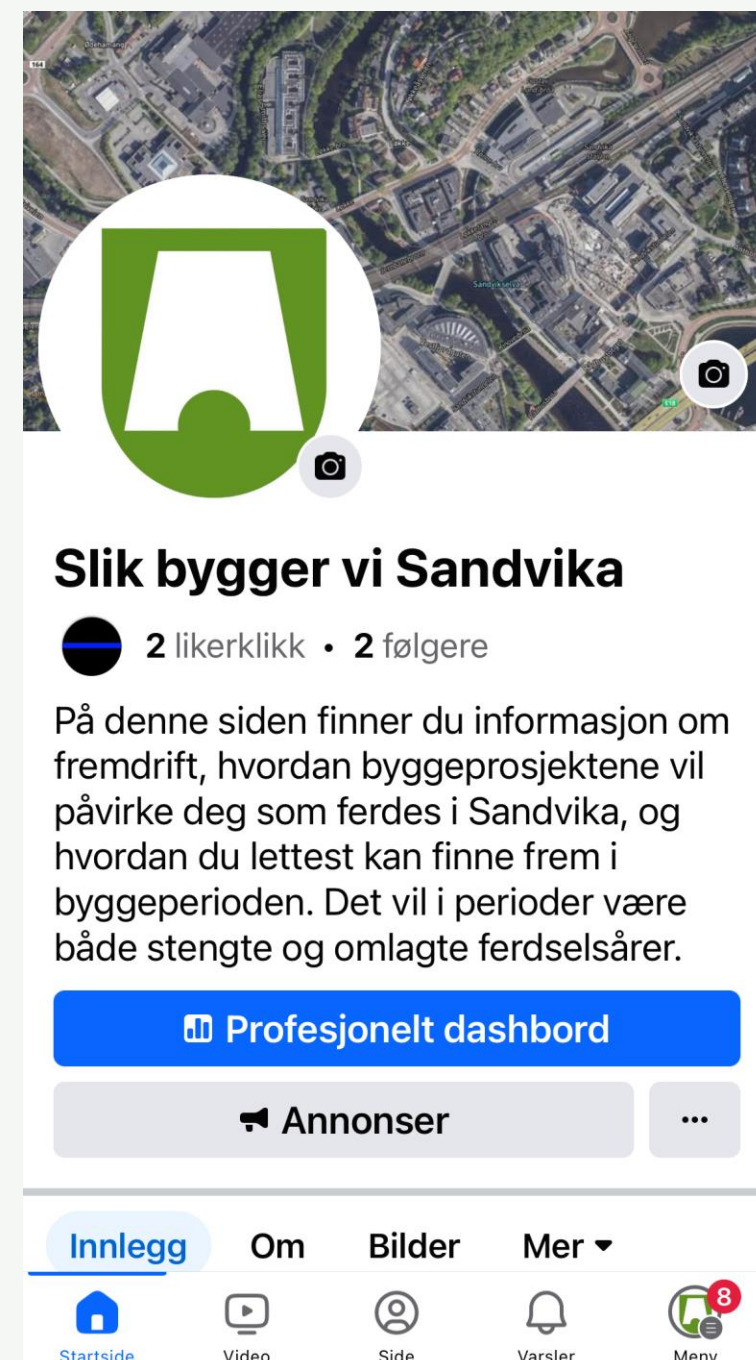

# Lurer du på noe?

Send en mail til

[Nabokontakten@baerum.kommune.no](mailto:Nabokontakten@baerum.kommune.no)

